

ร้อยละของจังหวัดที่ผ่านเกณฑ์คุณภาพข้อมูล

ผ่านเกณฑ์ระดับจังหวัด \geq ร้อยละ 80
ผ่านเกณฑ์ระดับอำเภอ \geq ร้อยละ 80

เกณฑ์การให้คะแนน

	1 คะแนน	2 คะแนน	3 คะแนน	4 คะแนน	5 คะแนน
ผลงานที่ได้	$\geq 60\%$	$\geq 65\%$	$\geq 70\%$	$\geq 75\%$	$\geq 80\%$

ร้อยละของจังหวัดที่ผ่านเกณฑ์คุณภาพข้อมูล

SQL ดาวน์โหลดเอกสาร	
	รายการเอกสาร
1	สไลด์ชี้แจงตัวชี้วัดคุณภาพข้อมูล ปีงบประมาณ 2565
2	โปรไฟล์ตัวชี้วัดคุณภาพข้อมูล ปีงบประมาณ 2565
3	สไลด์ประชุมชี้แจง QOF64 + RDU + ANC12wk + คัดกรองDMHT
4	เอกสารเผยแพร่หนังสือสรุปผลการพัฒนาระบบเทคโนโลยีสารสนเทศ เขตสุขภาพที่ 8 ปีงบประมาณ 2563
5	ไฟล์นำเสนอ web conference EOC วันที่ 17มีนาคม2563
6	เกณฑ์ประเมิน รพสต ติดดาว IT 63
7	ชี้แจง_FEESCHEDULE_43แฟ้ม_EclaimPP2563V4
8	บทสวดมนต์ ก่อนการประชุม
9	ดาวน์โหลด บทสวดมนต์ สสจ.สกลนคร
10	แนวทางปฏิบัติในการใช้กลุ่มปิด Facebook “We are MOPH”
11	การจัดการคุณภาพข้อมูลบริการป่วยนอก และสร้างเสริมสุขภาพป้องกันโรครายบุคคลOP/PP Individual data โดยนายรังสรรค์ ศรีภิรม
12	การบริหารและควบคุมกำกับสารสนเทศสุขภาพและเทคโนโลยีสารสนเทศ โดย นายไกรวุฒิ แก้วชาลุน (15 ส.ค.2561)
13	ฝ่ายประชาสัมพันธ์ แนวทางการไว้ใจและดูแลเครื่องคอมพิวเตอร์เบื้องต้น (ITPG)

เว็บ สสจ > ศูนย์ ICT > ดาวน์โหลดเอกสาร >

- โปรไฟล์ตัวชี้วัดคุณภาพข้อมูล ปีงบประมาณ 2565
- สไลด์ชี้แจงตัวชี้วัดคุณภาพข้อมูล ปีงบประมาณ 2565

ร้อยละของจังหวัดที่ผ่านเกณฑ์คุณภาพข้อมูล

แหล่งข้อมูล : HDC

https://snk.hdc.moph.go.th/hdc/reports/report_kpi.php?flag_kpi_level=1&flag_kpi_year=2022&source=pformatted/format1.php&id=da3fc4ca3d7a74a09729f4e6e843a4da

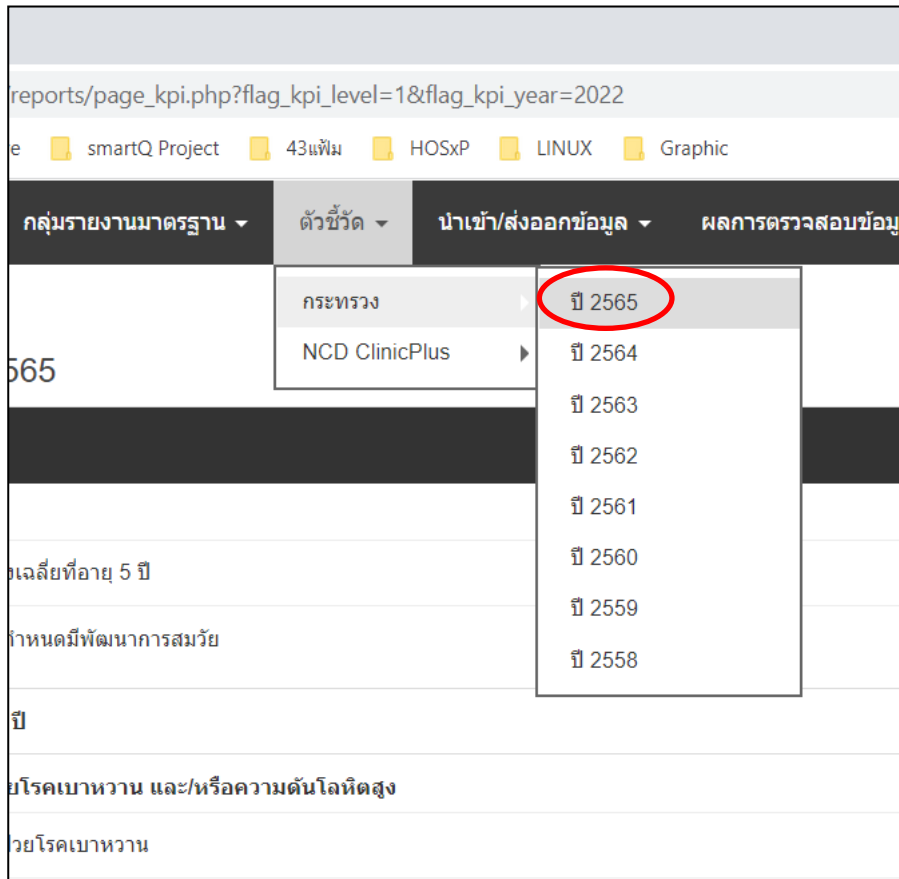

The screenshot shows a web browser window with the URL `reports/page_kpi.php?flag_kpi_level=1&flag_kpi_year=2022`. The browser's address bar and tabs are visible. Below the browser, there is a navigation bar with several menu items: "กลุ่มรายงานมาตรฐาน", "ตัวชี้วัด", "นำเข้า/ส่งออกข้อมูล", and "ผลการตรวจสอบข้อมูล". A dropdown menu is open under "ตัวชี้วัด", showing a list of years from 2565 to 2558. The year 2565 is highlighted with a red circle. The main content area of the page is partially visible, showing some text and a table structure.

68. ร้อยละของจังหวัดที่ผ่านเกณฑ์คุณภาพข้อมูล

- ▶ 68.1. ร้อยละความถูกต้อง ของข้อมูล
- ▶ 68.2. ร้อยละความสอดคล้อง ของข้อมูล
- ▶ 68.3. ร้อยละความครบถ้วนสมบูรณ์ ของข้อมูล
- ▶ 68.4. ร้อยละความทันเวลา ของข้อมูล
- ▶ 68.5. สรุปผลการผ่านเกณฑ์คุณภาพข้อมูล
- ▶ 68.6. ร้อยละของจังหวัดที่ผ่านเกณฑ์คุณภาพข้อมูล

ร้อยละของจังหวัดที่ผ่านเกณฑ์คุณภาพข้อมูล

ผลงานภาพรวมจังหวัด

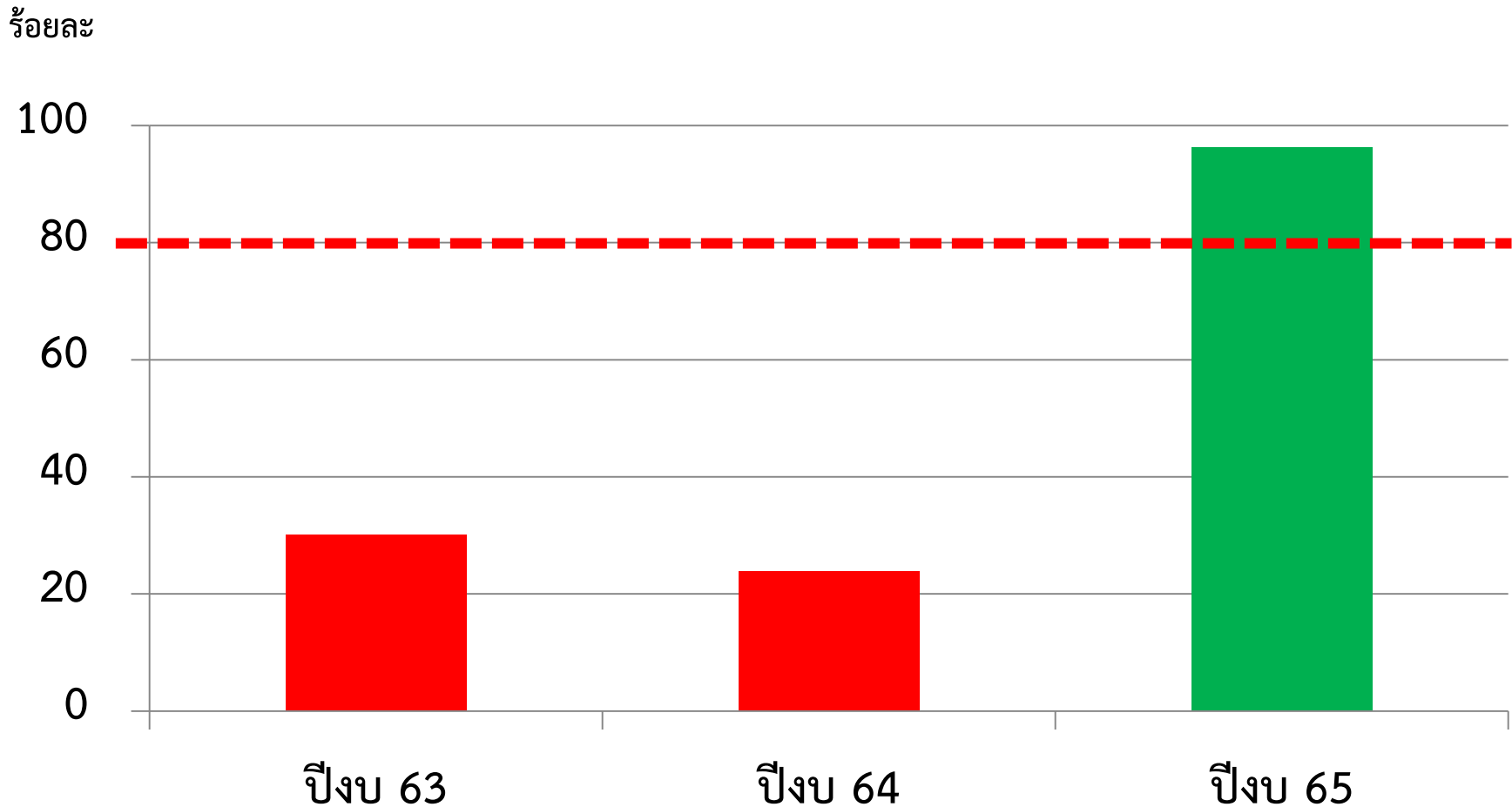

ผลงานปีงบประมาณ 2563

อำเภอ	จำนวนหน่วยบริการ	หน่วยบริการที่ผ่านเกณฑ์คุณภาพข้อมูล							
		ไตรมาส 1		ไตรมาส 2		ไตรมาส 3		ไตรมาส 4	
		ผ่าน	%	ผ่าน	%	ผ่าน	%	ผ่าน	%
เมือง	28	27	96.43	27	96.43	24	85.71	11	39.29
กุสุมาลย์	7	7	100	7	100	7	100	3	42.86
กุศมาภ	6	6	100	4	66.67	3	50	0	0
พรรณานิคม	15	15	100	11	73.33	10	66.67	1	6.67
พังโคน	8	8	100	8	100	8	100	4	50
วาริชภูมิ	10	10	100	10	100	10	100	3	30
นิคมนาบุ	5	5	100	5	100	5	100	0	0
วานรนิวาส	19	19	100	17	89.47	16	84.21	5	26.32
คำดากลา	7	7	100	7	100	6	85.71	2	28.57
บ้านม่วง	11	11	100	11	100	11	100	4	36.36
อากาศอำนวย	12	12	100	12	100	10	83.33	1	8.33
สว่างแดนดิน	21	21	100	21	100	20	95.24	11	52.38
สองดาว	5	5	100	5	100	5	100	2	40
เต่างอย	5	5	100	5	100	5	100	2	40
โคกศรีสุพรรณ	6	6	100	6	100	6	100	2	33.33
เจริญศิลป์	7	7	100	7	100	7	100	2	28.57
โพนนาแก้ว	8	8	100	7	87.5	8	100	2	25
ภูพาน	9	9	100	8	88.89	6	66.67	2	22.22
รวม	189	188	99.47	178	94.18	167	88.36	57	30.16

ผลงานปีงบประมาณ 2564

อำเภอ	จำนวนหน่วยบริการ	หน่วยบริการที่ผ่านเกณฑ์คุณภาพข้อมูล							
		ไตรมาส 1		ไตรมาส 2		ไตรมาส 3		ไตรมาส 4	
		ผ่าน	%	ผ่าน	%	ผ่าน	%	ผ่าน	%
เมือง	28	27	96.4	26	92.9	26	92.9	9	32.1
กุสุมาลย์	7	7	100	7	100	7	100	3	42.9
กุศมาภ	6	6	100	5	83.3	2	33.3	0	0
พรรณานิคม	15	15	100	13	86.7	7	46.7	2	13.3
พังโคน	8	8	100	8	100	8	100	5	62.5
วาริชภูมิ	10	10	100	10	100	10	100	3	30
นิคมนาบุ	5	5	100	5	100	5	100	0	0
วานรนิวาส	19	19	100	19	100	17	89.5	1	5.26
คำดากลา	7	7	100	7	100	7	100	1	14.3
บ้านม่วง	11	11	100	11	100	11	100	1	9.09
อากาศอำนวย	12	12	100	12	100	9	75	1	8.33
สว่างแดนดิน	21	21	100	21	100	21	100	10	47.6
ส่องดาว	5	5	100	5	100	4	80	2	40
เต่างอย	5	5	100	5	100	5	100	3	60
โคกศรีสุพรรณ	6	6	100	6	100	6	100	1	16.7
เจริญศิลป์	7	7	100	7	100	7	100	2	28.6
โพนนาแก้ว	8	8	100	8	100	8	100	1	12.5
ภูพาน	9	9	100	8	88.9	8	88.9	0	0
รวม	189	188	99.5	183	96.8	168	88.9	45	23.8

ผลงานปีงบประมาณ 2565

อำเภอ	จำนวนหน่วยบริการ	หน่วยบริการที่ผ่านเกณฑ์คุณภาพข้อมูล							
		ไตรมาส 1		ไตรมาส 2		ไตรมาส 3		ไตรมาส 4	
		ผ่าน	%	ผ่าน	%	ผ่าน	%	ผ่าน	%
เมือง	28	27	96.4	27	96.43	0	0	0	0
กุสุมาลย์	7	7	100	7	100	0	0	0	0
กุศมาภ	6	6	100	6	100	0	0	0	0
พรรณานิคม	15	15	100	10	66.67	0	0	0	0
พังโคน	8	8	100	8	100	0	0	0	0
วาริชภูมิ	10	10	100	10	100	0	0	0	0
นิคมนาูน	5	5	100	5	100	0	0	0	0
วานรนิวาส	19	19	100	19	100	0	0	0	0
คำดากลา	7	7	100	7	100	0	0	0	0
บ้านม่วง	11	11	100	11	100	0	0	0	0
อากาศอำนวย	12	12	100	12	100	0	0	0	0
สว่างแดนดิน	21	21	100	21	100	0	0	0	0
ส่องดาว	5	5	100	5	100	0	0	0	0
เต่างอย	5	5	100	5	100	0	0	0	0
โคกศรีสุพรรณ	6	6	100	6	100	0	0	0	0
เจริญศิลป์	7	7	100	7	100	0	0	0	0
โพนนาแก้ว	8	8	100	8	100	0	0	0	0
ภูพาน	9	9	100	8	88.89	0	0	0	0
รวม	189	188	99.5	182	96.3	0	0	0	0

เกณฑ์ 4 มิติ

เกณฑ์คุณภาพ 4 มิติ

1. ความถูกต้องของข้อมูล (Accuracy)
2. ความสอดคล้อง (Consistency)
3. ความครบถ้วน สมบูรณ์ (Completeness)
4. ความทันต่อการใช้งานหรือทันเวลา (Timeliness)

มิติความถูกต้องของข้อมูล (Accuracy)

คุณภาพเพิ่ม PERSON

CID

- ไม่เป็นค่าว่าง
- ไม่เป็นเลข Generate
- ตรงตามหลัก Mod 11

SEX

ตรงตามรหัสมาตรฐาน

NATION

ตรงตามรหัสมาตรฐาน

BIRTH

เมื่อคำนวณอายุของผู้มารับบริการ เมื่อเทียบจากวันที่ 1 มกราคมของปี ต้องมีค่าอยู่ระหว่างติดลบ 1 และไม่เกิน 150

DISCHARGE

ตรงตามรหัสมาตรฐาน

มิติความสอดคล้อง (Consistency)

คุณภาพเพิ่ม PERSON

CID

ตรวจสอบจากข้อมูลประชากรสัญชาติไทย

- ไม่เป็นค่าว่าง
- ไม่เป็นเลข Generate
- ตรงตามหลัก Mod 11
- CID ขึ้นต้นด้วย 1 ต้องเกิดหลังวันที่ 1/1/2527
- CID ขึ้นต้นด้วย 3 ต้องเกิดก่อนวันที่ 1/1/2527
- เลขบัตรประชาชนไม่ขึ้นต้นด้วย 0

SEX

รหัสมาตรฐานและค่านำหน้าชื่อต้องตรงกัน

NATION

ประชากรสัญชาติไทย ต้องสอดคล้องกับ CID

- เลขบัตรประชาชนไม่ขึ้นต้นด้วย 0
- ไม่เป็นค่าว่าง
- ไม่เป็นเลข Generate
- ตรงตามหลัก Mod 11

BIRTH

เลขบัตรประชาชนสอดคล้องกับวันเดือนปีเกิด

- ไม่เป็นค่าว่าง
- ไม่เป็นเลข Generate
- ตรงตามหลัก Mod 11
- CID ขึ้นต้นด้วย 1 ต้องเกิดหลังวันที่ 1/1/2527
- CID ขึ้นต้นด้วย 3 ต้องเกิดก่อนวันที่ 1/1/2527
- เลขบัตรประชาชนไม่ขึ้นต้นด้วย 0

DISCHARGE

กรณีสถานะเป็นไม่จำหน่าย เมื่อตรวจสอบกับแฟ้ม

DEATH ต้องไม่มีข้อมูลของบุคคลนั้น

- เชื่อมโยงโดยรหัสสถานบริการ (HOSPCODE) และ ทะเบียนบุคคล (PID)

ตัวช่วย มิติถูกต้อง / มิติสอดคล้อง

UX	Graphic	ผลการตรวจสอบข้อมูล	ระบบแอดมิน	ออกจากระบบ	สวัสดี สมรรถชัย ยา
ข้อมูล		ผลการตรวจสอบคุณภาพข้อมูล 43 แฟ้ม	PERSON	18	
WI	Q8	สรุปจำนวนข้อมูล 43 แฟ้ม	ADDRESS	1	
		สรุปการส่ง 43 แฟ้มจากแฟ้ม Service	DEATH	8	
		คุณภาพแฟ้มข้อมูลสำคัญด้านสุขภาพจิต	CHRONIC	1	

ชื่อความผิดปกติ
1. <u>เลขที่มีตรประชาชนว่าง โดยที่สัญชาติเป็นไทย</u>
2. <u>เลขที่มีตรประชาชนผิด MOD11 โดยที่สัญชาติเป็นไทย</u>
3. <u>เลขที่มีตรประชาชนเป็นเลข GEN ตามรูปแบบของ HIS โดยที่สัญชาติเป็นไทย</u>
4. สัญชาติไทย แต่ ชื่อ-นามสกุลและเลขประชาชน ต้องสงสัยว่าไม่ใช่คนไทย
5. ประชากรในเขต ไม่สามารถเชื่อมโยงบ้านที่อยู่ในเขตได้
6. <u>เพศไม่เป็นชายหรือหญิง</u>
7. <u>ประชากรในเขต อายุเกิน 100 ปี/วันเดือนปีเกิดไม่ถูกต้อง</u>
8. สัญชาติ ไม่ใช่ไทย แต่ไม่ระบุความเป็นต่างตัว
9. รหัสสถานพยาบาล ไม่พบในฐาน hospital ของสนย.

10. ประชากรในเขตรับผิดชอบซ้ำซ้อน
11. สถานะสมรสเป็นสมณะแต่ค่านำหน้าชื่อไม่ใช่พระ
12. สถานะสมรสไม่ใช่สมณะแต่ค่านำหน้าชื่อเป็นพระ
13. ค่านำหน้าชื่อเป็นพระ แต่เพศไม่ใช่ชาย
14. สถานะสมรสเป็นสมณะ แต่เพศไม่ใช่ชาย
15. ประชากรที่ไม่ถูกขึ้นทะเบียนเป็นคนในเขตของหน่วยบริการในจังหวัดแต่มีที่อยู่ในจังหวัด(ตามหน่วยบันทึก)
16. ประชากรที่ไม่ถูกขึ้นทะเบียนเป็นคนในเขตของหน่วยบริการในจังหวัดแต่มีที่อยู่ในจังหวัด(ตามหน่วยที่พื้นที่รับผิดชอบ)
17. <u>ประชากรไทยที่เลขบัตรประชาชนเป็นเลขเดียวกันทั้ง 13 หลัก</u>
18. <u>เลขบัตรประชาชนกับวันเดือนปีเกิดที่ไม่สัมพันธ์กัน</u>

ตัวช่วย มิติถูกต้อง / มิติสอดคล้อง

ผลการตรวจสอบข้อมูล	ระบบแอดมิน	ออกจากระบบ	สวัสดี สรรถชัย ยาท
ผลการตรวจสอบคุณภาพข้อมูล 43 แฟ้ม	PERSON	18	
สรุปจำนวนข้อมูล 43 แฟ้ม	ADDRESS	1	
สรุปการส่ง 43 แฟ้มจากแฟ้ม Service	DEATH	8	
คุณภาพแฟ้มข้อมูลสำคัญด้านสุขภาพจิต	CHRONIC	3	มาย
ตรวจสอบผลการนำเข้าข้อมูล 43 แฟ้ม (zip file)			

ผลการตรวจสอบคุณภาพข้อมูล >> DEATH

ข้อความผิดปกติ

- 1.ตายในแฟ้ม DEATH แต่ PERSON ไม่ตาย
- 2.ตายในแฟ้ม DEATH แต่ CHRONIC ไม่ตาย
- 3.ตายในแฟ้ม DEATH แต่มีการคัดกรองหลังตาย
- 4.ตายในแฟ้ม DEATH แต่มี SERVICE หลังตาย
- 5.บันทึกสาเหตุการตายไม่ตรงตามลำดับมาตรฐานรายงานการตาย
- 6.ตายไม่ทราบสาเหตุภาพรวมจังหวัด
- 7.ตายไม่ทราบสาเหตุตามโรงพยาบาลผู้รายงาน ไม่เกินร้อยละ 25
- 8.ตายในสถานพยาบาล PDEATH=1 แต่ไม่ระบุโรงพยาบาลที่ตาย HOSPDEATH

ตัวช่วย มิติถูกต้อง / มิติสอดคล้อง

สกลนคร ▾ -----ทั้งหมด----- ▾

เครือข่ายบริการ :

-----ทั้งหมด----- ▾

ดกลง Data-Exchange

 ตายในแฟ้ม DEATH แต่ PERSON ไม่ตาย เขตสุขภาพที่ 8 จังหวัดสกลนคร ปี 2565

A หมายถึง จำนวนข้อมูลที่ระบุว่าเสียชีวิตในแฟ้ม DEATH แต่แฟ้ม PERSON ยังไม่เสียชีวิต

B หมายถึง จำนวนข้อมูลที่ระบุว่าเสียชีวิตในแฟ้ม DEATH

ส่วน	↑	P	↑	A
------	---	---	---	---

มิติความครบถ้วนสมบูรณ์ (Completeness)

คุณภาพเพิ่ม PERSON, SERVICE, DEATH และ DIAGNOSIS_OPD

- ตรวจสอบไฟล์ 43เพิ่ม(zip) 3 ไฟล์ล่าสุด ของหน่วยบริการ
- นับผลงานจากจำนวนข้อมูลที่ไม่ ERROR และนำเข้าฐาน HDC สำเร็จ

มิตีความครบถ้วนสมบูรณ์ (Completeness)

คุณภาพเพิ่ม PERSON, SERVICE, DEATH และ DIAGNOSIS_OPD

ลำดับที่	หน่วยบริการ	ชื่อไฟล์	ส่งข้อมูลสำเร็จ	ข้อมูล Error	วันเดือนปีที่น่าเข้าข้อมูล
1	โรงพยาบาลส่งเสริมสุขภาพตำบลบ้านวังยาง ตำบลวังยาง	F43_05474_20220101084912_164376	664	0	2022-02-02 08:54:51
2	โรงพยาบาลส่งเสริมสุขภาพตำบลบ้านวังยาง ตำบลวังยาง	F43_05474_20220101084912_164376	0	0	2022-02-02 08:54:51
3	โรงพยาบาลส่งเสริมสุขภาพตำบลบ้านวังยาง ตำบลวังยาง	F43_05474_20220101084912_164376	0	0	2022-02-02 08:54:51
4	โรงพยาบาลส่งเสริมสุขภาพตำบลบ้านวังยาง ตำบลวังยาง	F43_05474_20220101084912_164376	96	0	2022-02-02 08:54:51
5	โรงพยาบาลส่งเสริมสุขภาพตำบลบ้านวังยาง ตำบลวังยาง	F43_05474_20220101084912_164376	0	0	2022-02-02 08:54:50
6	โรงพยาบาลส่งเสริมสุขภาพตำบลบ้านวังยาง ตำบลวังยาง	F43_05474_20220101084912_164376	5	0	2022-02-02 08:54:50
7	โรงพยาบาลส่งเสริมสุขภาพตำบลบ้านวังยาง ตำบลวังยาง	F43_05474_20220101084912_164376	17	0	2022-02-02 08:54:50
8	โรงพยาบาลส่งเสริมสุขภาพตำบลบ้านวังยาง ตำบลวังยาง	F43_05474_20220101084912_1643766820788.zip	9	0	2022-02-02 08:54:50
9	โรงพยาบาลส่งเสริมสุขภาพตำบลบ้านวังยาง ตำบลวังยาง	F43_05474_20220101084912_1643766820788.zip	91	0	2022-02-02 08:54:50

ข้อมูลที่มี ERROR จะไม่ถูกนำเข้า HDC !!

ตรวจสอบ ERROR ของไฟล์ที่เคยส่ง > แก้ไข > ส่งใหม่ เพื่อให้ 3 ไฟล์ล่าสุดไม่มี ERROR

มิติความครบถ้วนสมบูรณ์ (Completeness)

Search:

ชื่อไฟล์	ชื่อตาราง	ส่งข้อมูลสำเร็จ	ข้อมูล Error	วันเดือนปีทีนำเข้าข้อมูล
F43_11091_20220101031544_1643527094796.zip	ACCIDENT.txt	0	1458	2022-01-30 17:20:54
F43_11091_20220101031544_1643527094796.zip	NUTRITION.txt	19	0	2022-01-30 17:20:52
F43_11091_20220101031544_1643527094796.zip	ADMISSION.txt	279	18	2022-01-30 17:20:50
F43_11091_20220101031544_1643527094796.zip	PRENATAL.txt	3	7	2022-01-30 17:19:56
F43_11091_20220101031544_1643527094796.zip	FUNCTIONAL.txt	0	0	2022-01-30 17:19:55
F43_11091_20220101031544_1643527094796.zip	SERVICE.txt	7333	0	2022-01-30 17:19:54
F43_11091_20220101031544_1643527094796.zip	CHARGE_OPD.txt	25534	16336	2022-01-30 16:32:12
F43_11091_20220101031544_1643527094796.zip	DEATH.txt	11	0	2022-01-30 16:01:51

ผลการส่งข้อมูล 43 แฟ้มเข้าโปรแกรม HDC >> รายละเอียดข้อมูล ERROR

10 entries per page

ลำดับที่	สถานบริการ	ชื่อไฟล์	นำเข้าตาราง	
1	11091 [โรงพยาบาลพระอาจารย์ผืน นาคาโร]	accident.txt	accident	Column 'SEQ' cannot be null
2	11091 [โรงพยาบาลพระอาจารย์ผืน นาคาโร]	accident.txt	accident	Column 'AEPLACE' cannot be null

มิติความทันต่อการใช้งานหรือทันเวลา (Timeliness)

คุณภาพเพิ่ม SERVICE

- นับผลงานจากเพิ่ม SERVICE ในวันราชการ (ไม่นับวันเสาร์ อาทิตย์วันหยุดนักขัตฤกษ์)
- ตัดผลงานภายในวันที่ 10 ของเดือนถัดไป *ถ้าส่งไม่ทันก็ไม่ได้ผลงาน!!*

มิติความทันต่อการใช้งานหรือทันเวลา (Timeliness)

ข้อมูลการให้บริการรายวัน(service)

อำเภอ : ปี :

เมือง 2565

ผลการตรวจสอบคุณภาพข้อมูล 43 เพิ่ม

- สรุปรายงานข้อมูล 43 เพิ่ม
- สรุปการส่ง 43 เพิ่มจากเพิ่ม Service
- คุณภาพเพิ่มข้อมูลสำคัญด้านสุขภาพจิต
- ตรวจสอบผลการนำเข้าข้อมูล 43 เพิ่ม (zip file)
- ตรวจสอบข้อมูลรายวัน
- ตรวจสอบการใช้งาน Data-Exchange
- การส่งข้อมูลตาม พ.ร.บ. 2558
- ตรวจสอบผลการเข้าข้อมูล DBPOP
- ตรวจสอบการประมวลผลข้อมูล Summary
- ตรวจสอบผลการส่งข้อมูลไปยังส่วนกลาง
- ตรวจสอบการอัพเดทตารางต่าง ๆ
- ตรวจสอบผลการส่งข้อมูล 43 เพิ่มสปสข.
- ตรวจสอบข้อมูลสถานะบุคคลตามเลขบัตรประชาชน

การส่งไฟล์ 43 เพิ่ม

การให้บริการ(service)

หน่วยงาน	1	2	3	4	รวม
05443:รพ.สต.ธาตุเชิงชุม				17	17
05444:รพ.สต.บ้านโคกเกาะ	6	10	12	69	97
05445:รพ.สต.บ้านดงมะไฟสามัคคี	14	14	24	46	98
05446:รพ.สต.บ้านทับสอ	11	13	12	25	61
05447:รพ.สต.บ้านคูสนาม	4	4	4	10	22
05448:รพ.สต.บ้านโนนหอม	7	6	9	24	46
05449:รพ.สต.บ้านหนองสนม	7	11	8	23	49
05450:รพ.สต.บ้านเขียงเครือวัดใหญ่	5	5	13	5	28
05451:รพ.สต.บ้านสร้างแก้วสมานมิตร	10	10	21	29	70
05452:รพ.สต.บ้านม่วงลาย	4	6	6	89	105

วันที่	15	16	17	18	19	20	21	22	23	24	25	26	27	28	29	30	31	รวม
			15	15	22	13	8											232
	12	12	77	28	96	41												920
	21	26	158	281	229	152												1,731
	11	8	16	16	15	16												323
	4	4	5	4	11	6	5		1									191
	3	6	20		28				12	12								331
	9	8	12	19	16	14	10	12	9									353
	6	14	4	9	27	9												165
	9	10	57	48	72													644
	10	3	26	14														331

ก่อนวันที่ 10 ของแต่ละเดือน เข้ามาเช็คจำนวน visit แต่ละวันของเดือนก่อน
บันทึกข้อมูลให้ครบและส่งขึ้น HDC ใหม่ (แนะนำว่าควรทำให้เสร็จก่อนวันที่ 5
เพื่อมีปัญหาจะได้แก้ไขทันครับ)

น้ำหนักของมิติ

มิติ	น้ำหนัก
1.ความถูกต้องของข้อมูล (Accuracy)	30
2.ความสอดคล้อง (Consistency)	25
3. ความครบถ้วน สมบูรณ์ (Completeness)	30
4. ความทันต่อการใช้งานหรือทันเวลา(timeless)	15

เทียบบัญชีตีตรายางค์

ผลงานแต่ละมิติ

มีค่าน้อยกว่า	94.99	เทียบบัญชีตีตรายางค์ได้ ร้อยละ 50
มีค่าระหว่าง	95.00 - 95.99	เทียบบัญชีตีตรายางค์ได้ ร้อยละ 60
มีค่าระหว่าง	96.00 - 96.99	เทียบบัญชีตีตรายางค์ได้ ร้อยละ 70
มีค่าระหว่าง	97.00 - 98.99	เทียบบัญชีตีตรายางค์ได้ ร้อยละ 75
มีค่าระหว่าง	99.00 - 100	เทียบบัญชีตีตรายางค์ได้ ร้อยละ 80

การประเมินผล

ผลงานของแต่ละหน่วยบริการ

รอบ 3 เดือน	มากกว่าหรือเท่ากับ	ร้อยละ 60	= ผ่านเกณฑ์ไตรมาสที่ 1
รอบ 6 เดือน	มากกว่าหรือเท่ากับ	ร้อยละ 70	= ผ่านเกณฑ์ไตรมาสที่ 2
รอบ 9 เดือน	มากกว่าหรือเท่ากับ	ร้อยละ 75	= ผ่านเกณฑ์ไตรมาสที่ 3
รอบ 12 เดือน	มากกว่าหรือเท่ากับ	ร้อยละ 80	= ผ่านเกณฑ์ไตรมาสที่ 4

ข้อเสนอแนะ

- มิติที่ดึงคะแนนลง ได้แก่ **มิติทันเวลา** และ **มิติครบถ้วนสมบูรณ์**
- **มิติทันเวลา** ขอให้หน่วยบริการวางแผนการตรวจจำนวน VISIT ของวันทำการ และการส่งข้อมูลบริการให้เรียบร้อยก่อนวันที่ 10 ของเดือนถัดไป
- **มิติครบถ้วนสมบูรณ์** ขอให้หน่วยบริการตรวจสอบ ERROR การนำเข้า HDC 43แฟ้ม(ไฟล์ZIP) ของตนเอง หากพบ ERROR ให้แก้ไขและส่งใหม่ โดยเน้นที่ 3 ไฟล์ล่าสุด

แจ้ง/ประชาสัมพันธ์

- HDC จังหวัดสกลนครปรับการประมวลผลรายงานจาก รายวัน เป็น 2 วัน
- ข้อมูลที่หน่วยบริการ Complete เพื่อส่ง สปสช. ให้ส่งขึ้น HDC ก่อนวันที่ 20
- ปิดการประมวลผลรายงานวันที่ 20 – 24 ของเดือน เพื่อส่ง 43แฟ้ม ให้ สปสช. ก่อนวันที่ 25



กลุ่มไลน์ COCKPIT