

# การติดตั้ง โปรแกรม Smart Card Reader สำหรับเข้าดูข้อมูล ใน โปรแกรม HDC

## 1.ติดตั้ง โปรแกรมอ่าน Smart Card Agent

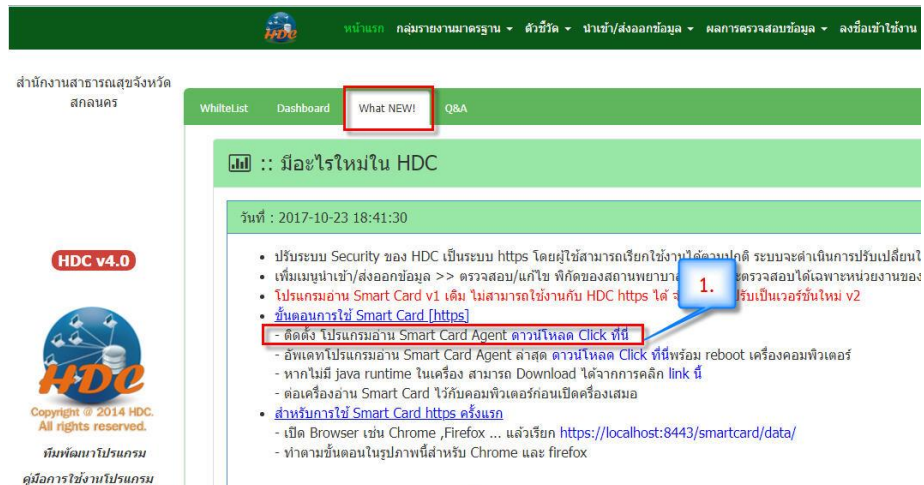

## 2.เมื่อ ดาวน์โหลดโปรแกรมเสร็จแล้ว ดับเบิลคลิกที่โปรแกรม ดังรูป

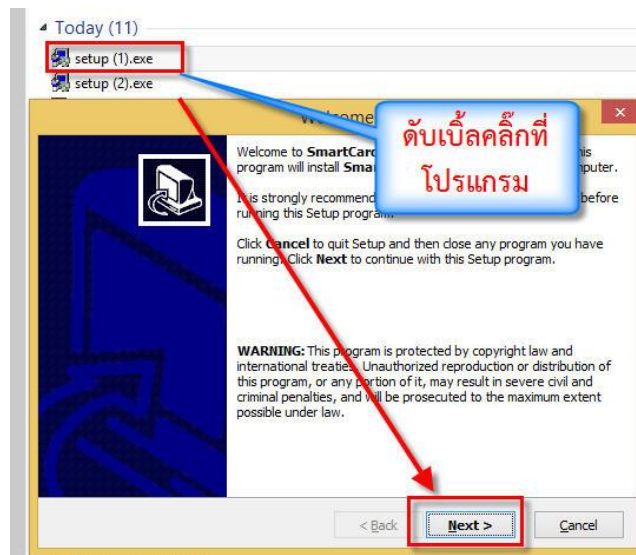

## 3.กด Next ติดตั้ง จนเสร็จ และ ทำดังรูป

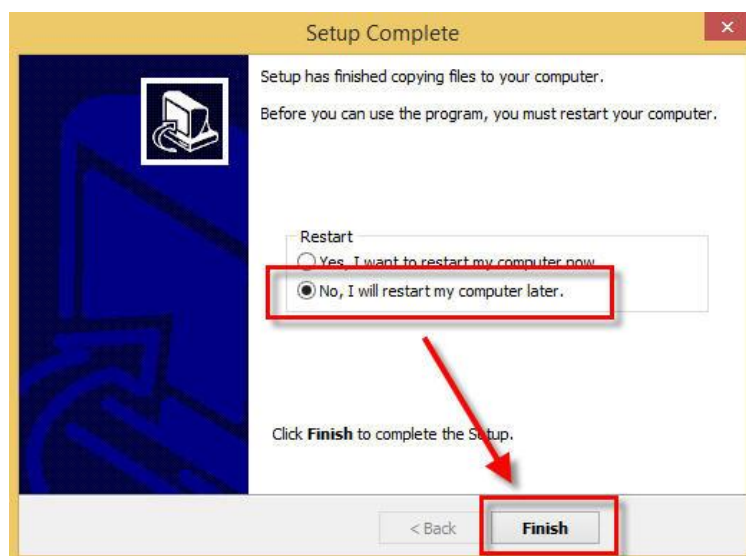

#### 4. ดาวน์โหลด อัปเดตโปรแกรมอ่าน Smart Card Agent

WhitelList Dashboard What NEW! Q&A

### มีอะไรใหม่ใน HDC

วันที่ : 2017-10-23 18:41:30

- ปรับระบบ Security ของ HDC เป็นระบบ https โดยผู้ใช้สามารถเรียกใช้งานได้ตามปกติ ระบบ
- เพิ่มเมนูนำเข้า/ส่งออกข้อมูล >> ตรวจสอบ/แก้ไข พิกัดของสถานพยาบาล ซึ่งผู้ใช้จะตรวจสอบ
- โปรแกรมอ่าน Smart Card v1 เดิม ไม่สามารถใช้งานกับ HDC https ได้ จำเป็นต้องปรับเป็นแ
- ขั้นตอนการใช้ Smart Card [https]
  - ติดตั้ง โปรแกรมอ่าน Smart Card Agent **ดาวน์โหลด Click ที่นี่**
  - อัปเดตโปรแกรมอ่าน Smart Card Agent ล่าสุด **ดาวน์โหลด Click ที่นี่**พร้อม reboot เครื่องคอมพิวเตอร์
  - หากไม่มี java runtime ในเครื่อง สามารถ Download ได้จากการคลิก link นี้
  - ต่อเครื่องอ่าน Smart Card ไว้กับคอมพิวเตอร์ก่อนเปิดเครื่องเสมอ
- สำหรับการเข้า Smart Card https ครั้งแรก
  - เปิด Browser เช่น Chrome ,Firefox ... แล้วเรียก <https://localhost:8443/smartcard/data/>
  - ทำตามขั้นตอนในรูปภาพนี้สำหรับ Chrome และ firefox

#### 5. เสร็จแล้วให้ติดตั้งตัวอัปเดตโปรแกรม ดังรูป

HDC v4.0

Copyright © 2014 HDC. All rights reserved.

ทีมพัฒนาโปรแกรม  
คู่มือการใช้งานโปรแกรม

394,804

โหลดเสร็จแล้ว ดับเบิลคลิก

Open File - Security Warning

The publisher could not be verified. Are you sure you want to run this software?

Name: ...Users\nuch\Downloads\Update\_SmartCard1.0.7 (3).exe  
Publisher: Unknown Publisher  
Type: Application  
From: C:\Users\nuch\Downloads\Update\_SmartCard1.0.7 (3)...

Run Cancel

Always ask before opening this file

This file does not have a valid digital signature that verifies its publisher. You should only run software from publishers you trust. [How can I decide what software to run?](#)

Update\_SmartCard1.0.7 (3).exe

## 6.เลือก ตัวแหน่งอัปเดตไฟล์ ที่ C:/

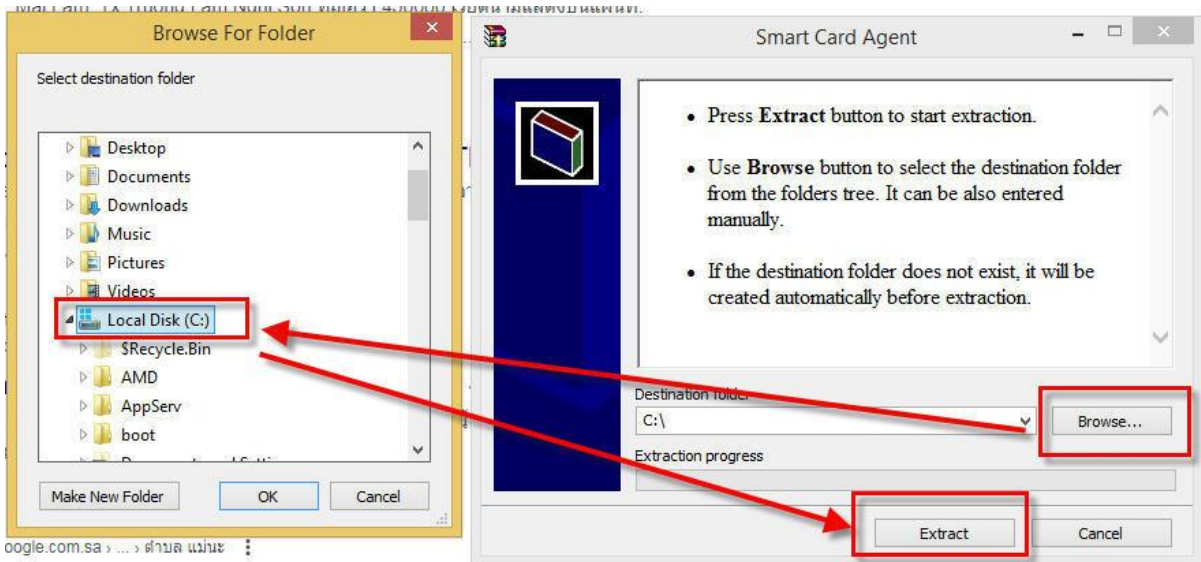
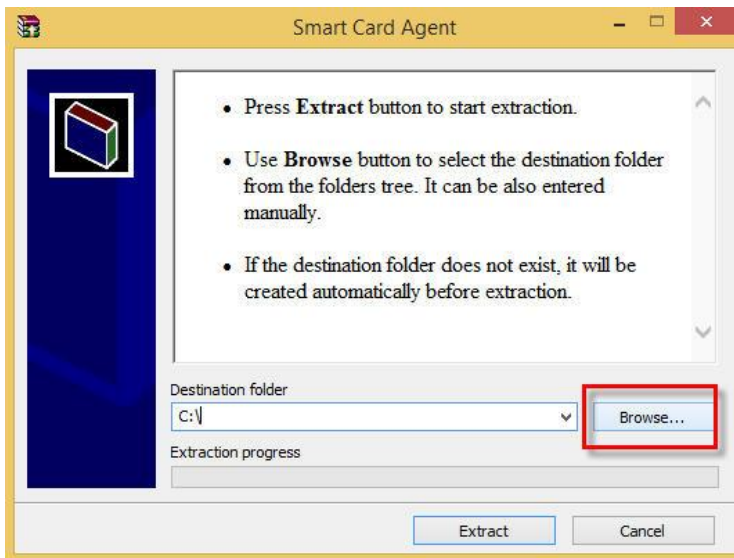

จากนั้นให้รีสตาร์ทเครื่องคอมพิวเตอร์

## หมายเหตุ : หากเครื่องคอมพิวเตอร์ไม่มี java runtime ในเครื่อง ให้ทำการติดตั้ง

WhiteList

Dashboard

What NEW!

Q&A

### :: มีอะไรใหม่ใน HDC

วันที่ : 2017-10-23 18:41:30

- ปรับระบบ Security ของ HDC เป็นระบบ https โดยผู้ใช้สามารถเรียกใช้งานได้ตามปกติ ระบบจะดำเนินการปรับเปลี่ยนให้เอง
- เพิ่มเมนูนำเข้า/ส่งออกข้อมูล >> ตรวจสอบ/แก้ไข ที่กีดของสถานพยาบาล ซึ่งผู้ใช้จะตรวจสอบได้เฉพาะหน่วยงานของตนเองเท่านั้น(lc
- โปรแกรมอ่าน Smart Card v1 เดิม ไม่สามารถใช้งานกับ HDC https ได้ จำเป็นต้องปรับเป็นเวอร์ชันใหม่ v2
- ขั้นตอนการใช้ Smart Card [https]
  - ติดตั้ง โปรแกรมอ่าน Smart Card Agent ดาวน์โหลด Click ที่นี่
  - อัปเดตโปรแกรมอ่าน Smart Card Agent ล่าสุด ดาวน์โหลด Click ที่นี่พร้อม reboot เครื่องคอมพิวเตอร์
  - หากไม่มี java runtime ในเครื่อง สามารถ Download ได้จากการคลิก link นี้
  - ต่อเครื่องอ่าน Smart Card ไว้กับคอมพิวเตอร์ก่อนเปิดเครื่องเสมอ
- สำหรับการ ใช้ Smart Card https ครั้งแรก
  - เปิด Browser เช่น Chrome ,Firefox ... แล้วเรียก https://localhost:8443/smartcard/data/
  - ทำตามขั้นตอนในรูปภาพนี้สำหรับ Chrome และ firefox

\*\*เครื่องที่ใช้งาน JHCIS มีการติดตั้ง Java runtime อยู่แล้ว

## การทดสอบการทำงาน

1.หลังจากรีสตาร์ทเครื่องคอมพิวเตอร์แล้ว กด Link ทดสอบ ดังรูป

- ปรับระบบ Security ของ HDC เป็นระบบ https โดยผู้ใช้สามารถเรียกใช้งานได้ตามปกติ ระบบจะดำเนินการปรับเปลี่ยนให้เอง
- เพิ่มเมนูนำเข้า/ส่งออกข้อมูล >> ตรวจสอบ/แก้ไข ที่กีดของสถานพยาบาล ซึ่งผู้ใช้จะตรวจสอบได้เฉพาะหน่วยงานของตนเอง
- โปรแกรมอ่าน Smart Card v1 เดิม ไม่สามารถใช้งานกับ HDC https ได้ จำเป็นต้องปรับเป็นเวอร์ชันใหม่ v2
- ขั้นตอนการใช้ Smart Card [https]
  - ติดตั้ง โปรแกรมอ่าน Smart Card Agent ดาวน์โหลด Click ที่นี่
  - อัปเดตโปรแกรมอ่าน Smart Card Agent ล่าสุด ดาวน์โหลด Click ที่นี่พร้อม rebo
  - หากไม่มี java runtime ในเครื่อง สามารถ Download ได้จากการคลิก link นี้
  - ต่อเครื่องอ่าน Smart Card ไว้กับคอมพิวเตอร์ก่อนเปิดเครื่องเสมอ
- สำหรับการ ใช้ Smart Card https ครั้งแรก
  - เปิด Browser เช่น Chrome ,Firefox ... แล้วเรียก https://localhost:8443/smartcard/data/
  - ทำตามขั้นตอนในรูปภาพนี้สำหรับ Chrome และ firefox

ทดสอบ

## 2. กด ขั้นสูง

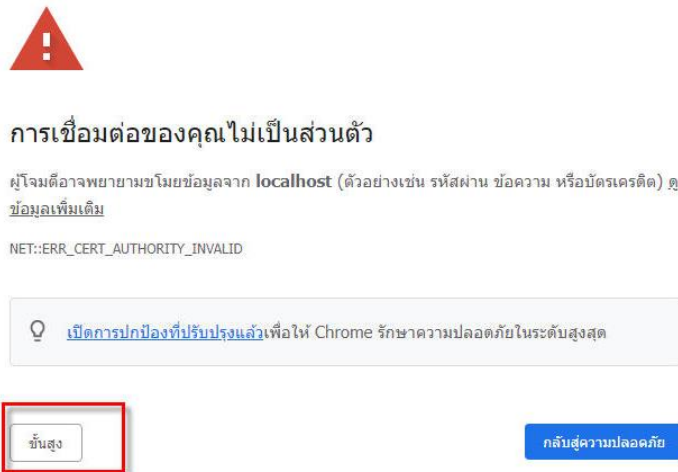

## 3. กด ไปยัง Localhost ตั้งรูป

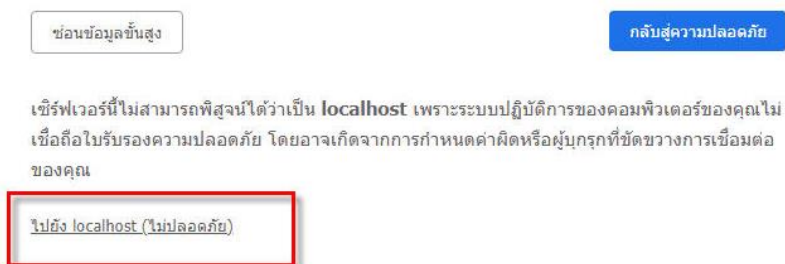

## 4. เช็สถานะโปรแกรม พร้อมใช้งาน

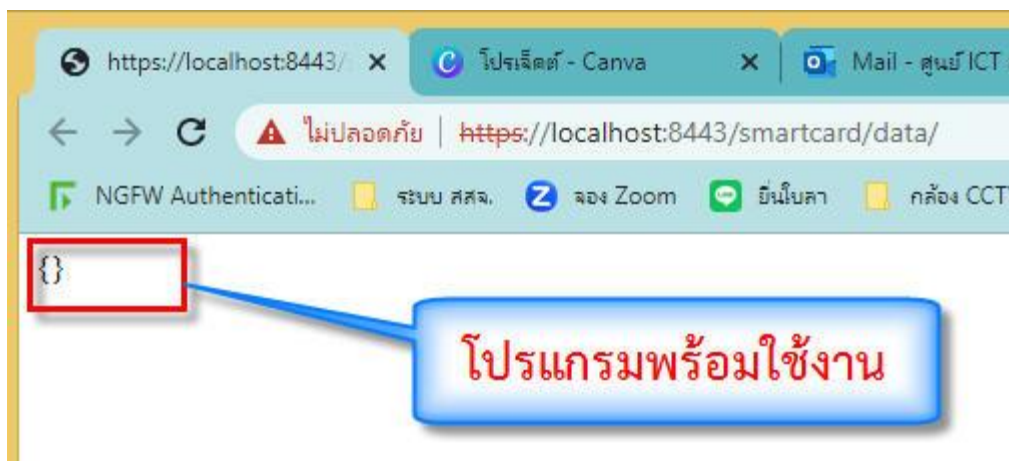

5. จากนั้นให้เสียบบัตร ประชาชนที่ เครื่องอ่านบัตร Smart Card และกด รีเฟรช 1 ครั้ง ดังรูป

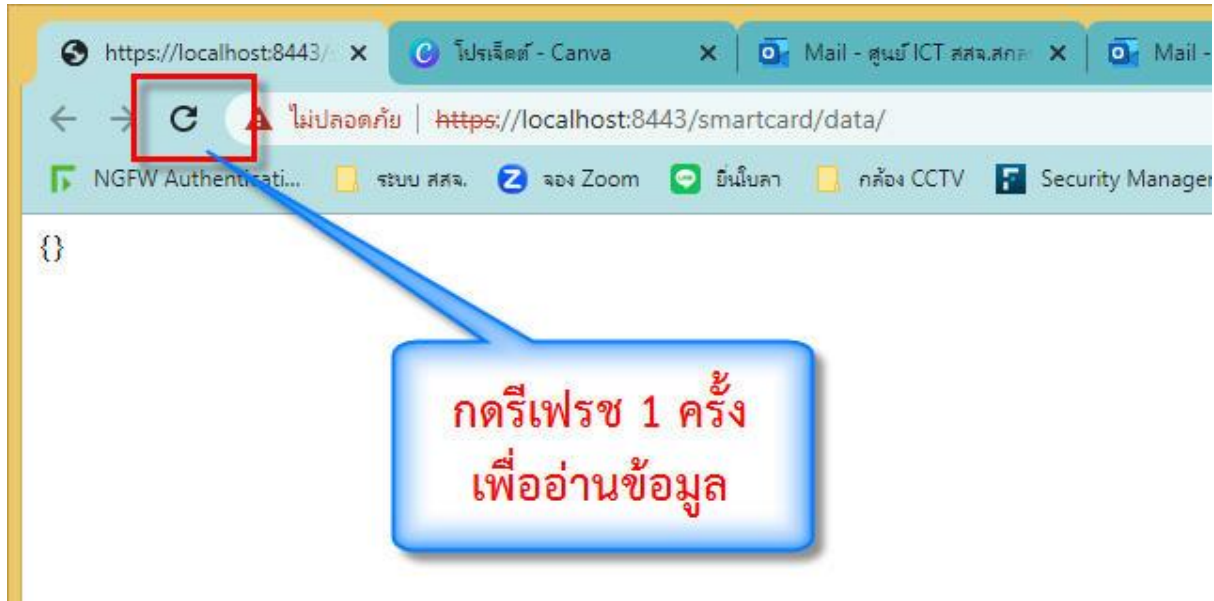

6. โปรแกรมอ่านบัตร สถานะคือพร้อมใช้งาน

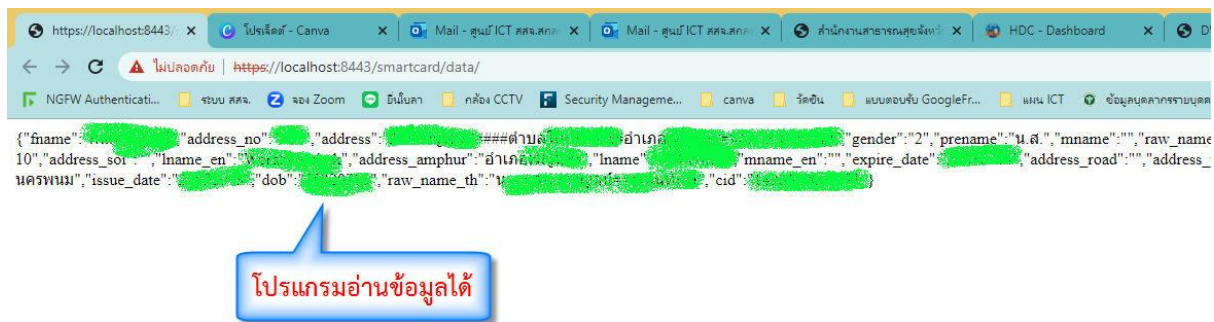

กรณีที่ไม่สามารถอ่านบัตรได้ ให้แก้ไข เบื้องต้น ดังนี้

1. ถอดบัตรประชาชน แล้วเสียบใหม่ และทดสอบการทำงานใหม่
2. หากถอดเสียบบัตรใหม่เกิน 3 ครั้งแล้วยังไม่ได้ ให้ลอง รีเซ็ตเครื่องคอมพิวเตอร์