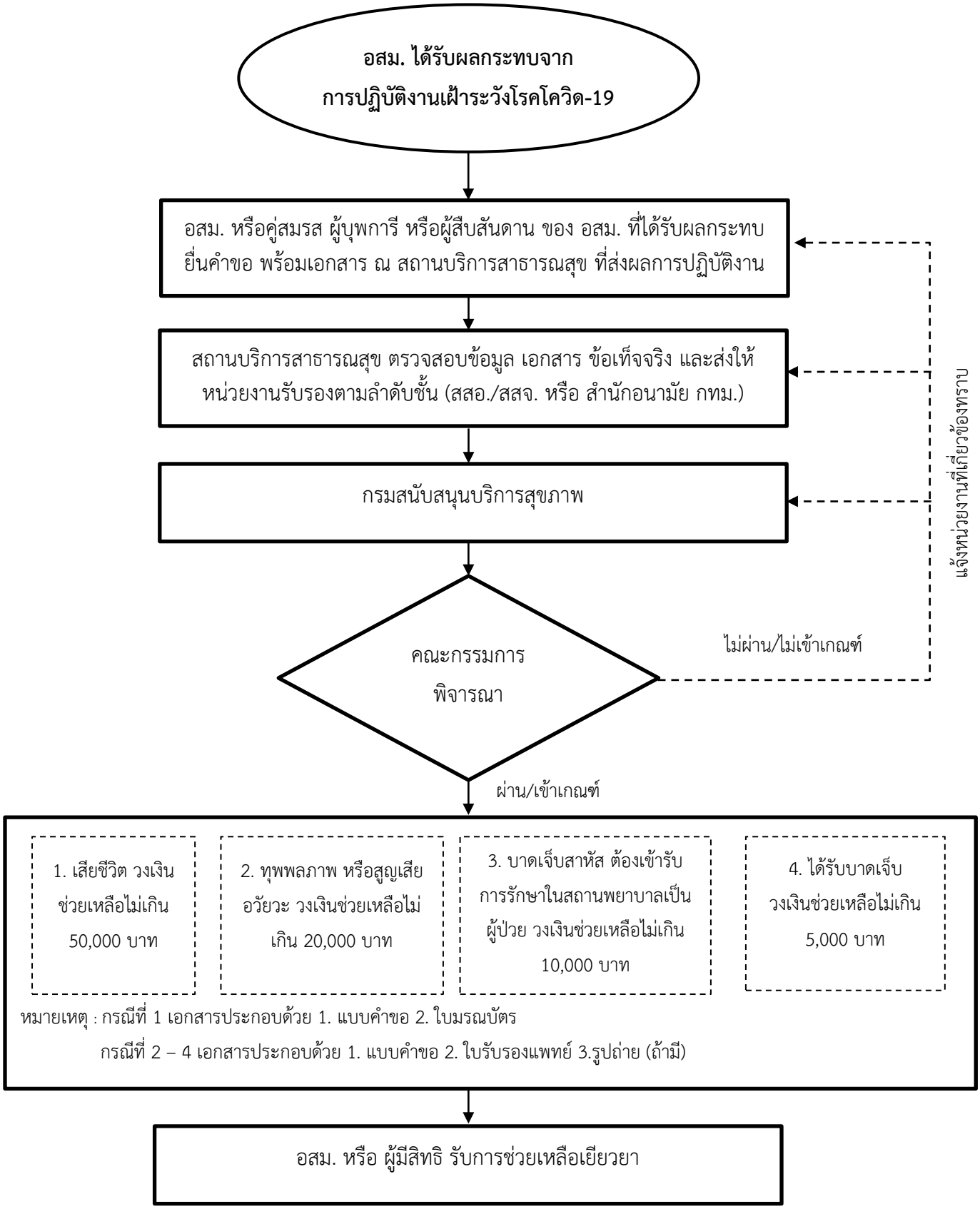(ร่าง) ขั้นตอนการช่วยเหลือเยียวยา อสม. (ร่าง) ระเบียบกรมสนับสนุนบริการสุขภาพว่าด้วยเงินบริจาค เพื่อช่วยเหลือเยียวยาอาสาสมัครสาธารณสุขประจำหมู่บ้าน (อสม.) ที่ได้รับผลกระทบจากการปฏิบัติหน้าที่ (ธกส.)