

แผนปฏิบัติการสาธารณสุข คปสอ.พรรณานิคม

อำเภอพรรณานิคม จังหวัดสกลนคร

ประจำปีงบประมาณ ๒๕๖๗

คปสอ.พรรณานิคม

๓๑ ตุลาคม ๒๕๖๖

คำนำ

แผนยุทธศาสตร์การพัฒนาสาธารณสุขของคปสอ.พรณานิคม พ.ศ. ๒๕๖๖-๒๕๗๐ และแผนปฏิบัติการสาธารณสุข ประจำปี ๒๕๖๗ ฉบับนี้ ได้ทบทวน และจัดทำขึ้น โดยยึดตามแผนยุทธศาสตร์ชาติ ๒๐ ปี ด้านสาธารณสุข ทั้ง ๔ ด้าน ได้แก่ ๑. ด้านส่งเสริมสุขภาพป้องกันโรคและคุ้มครองผู้บริโภคเป็นเลิศ (Promotion Prevention and Protection : PP&P Excellence) ๒. ด้านบริการเป็นเลิศ (Service Excellence) ๓. ด้านบุคลากรเป็นเลิศ (People Excellence) และ ๔.บริหารเป็นเลิศด้วยธรรมาภิบาล (Governance Excellence) ประกอบกับในปีงบประมาณ ๒๕๖๗ นี้ กระทรวงสาธารณสุข มีนโยบายยกระดับ ๓๐ บาทพลัส Quick win ๑๐๐ วัน จึงได้มีการผสมผสานการดำเนินงานเพื่อให้บรรลุตามนโยบายที่กำหนด ทั้งนี้ มีเป้าหมายเพื่อให้ประชาชนสุขภาพดี เจ้าหน้าที่มีความสุขและระบบสุขภาพยั่งยืน

บัดนี้ การทบทวนแผนยุทธศาสตร์การพัฒนาสาธารณสุขของคปสอ.พรณานิคม พ.ศ. ๒๕๖๖-๒๕๗๐ และแผนปฏิบัติการ ปีงบประมาณ ๒๕๖๗ ได้เสร็จสิ้นเรียบร้อยแล้วจึงขอส่งแผนมาเพื่อพิจารณาอนุมัติต่อไป

CUP พรณานิคม

๓๑ ตุลาคม ๒๕๖๖

สารบัญ

	หน้า
คำนำ	
สารบัญ	
บทสรุปสำหรับผู้บริหาร	ก
ส่วนที่ ๑ ข้อมูลทั่วไป ข้อมูลพื้นฐานของคปสอ.	๑-๑๘
แผนยุทธศาสตร์คปสอ.พรรณานิคม	๑๙-๒๓
สรุปโครงการงบประมาณตามแผนปฏิบัติการภาพรวม CUP พรรณานิคม ปีงบประมาณ ๒๕๖๖	๒๔-๒๕
ยุทธศาสตร์ ๑ Promotion Prevention&Protection Excellence	๒๖-๕๐
ยุทธศาสตร์ ๒ Service Excellence	๕๑-๘๕
ยุทธศาสตร์ ๓ People Excellence	๘๖-๘๗
ยุทธศาสตร์ ๔ Governance Excellence	๘๘-๙๘
แผนฝึกอบรม ประจำปี ๒๕๖๖	๙๙-๑๐๒

บทสรุปสำหรับผู้บริหาร

CUP พรรณานิคม ได้มีการทบทวนวิเคราะห์จุดอ่อนจุดแข็ง โอกาสและภาวะคุกคามภายในภาพรวมอำเภอ ได้มีการกำหนดแผนยุทธศาสตร์การทำงาน เป็นระยะเวลา ๕ ปี (๒๕๖๖-๒๕๗๐) โดยยึดตามประเด็นยุทธศาสตร์ของกระทรวงสาธารณสุขและสำนักงานสาธารณสุขจังหวัดสกลนคร และนโยบายเร่งรัดต่างๆ ภายใต้บริบทปัญหาของพื้นที่ รวมถึงด้านงบประมาณและทรัพยากรที่มีอยู่ให้เกิดประโยชน์สูงสุด โดยมีเป้าหมาย ประชาชนสุขภาพดี เจ้าหน้าที่ที่มีความสุข ระบบสุขภาพยั่งยืน

ดังนั้น แผนยุทธศาสตร์และแผนปฏิบัติการสาธารณสุข ๒๕๖๗ ที่ได้รวบรวมไว้นี้ คงจะเป็นประโยชน์ต่อผู้ปฏิบัติงาน รวมทั้งผู้รับผิดชอบแผนงาน/โครงการต่างๆ นำไปสู่การติดตามและสนับสนุนงานต่างๆให้เป็นไปตามนโยบายที่วางไว้มากที่สุด

(นางกัญญมัท คีตารักษ์)

ผู้อำนวยการโรงพยาบาลพระอาจารย์ฝั้น อาจาโร

๓๑ ตุลาคม ๒๕๖๖

ส่วนที่ ๑ ข้อมูลทั่วไป ข้อมูลพื้นฐานของคปสอ.พรธมานิคม

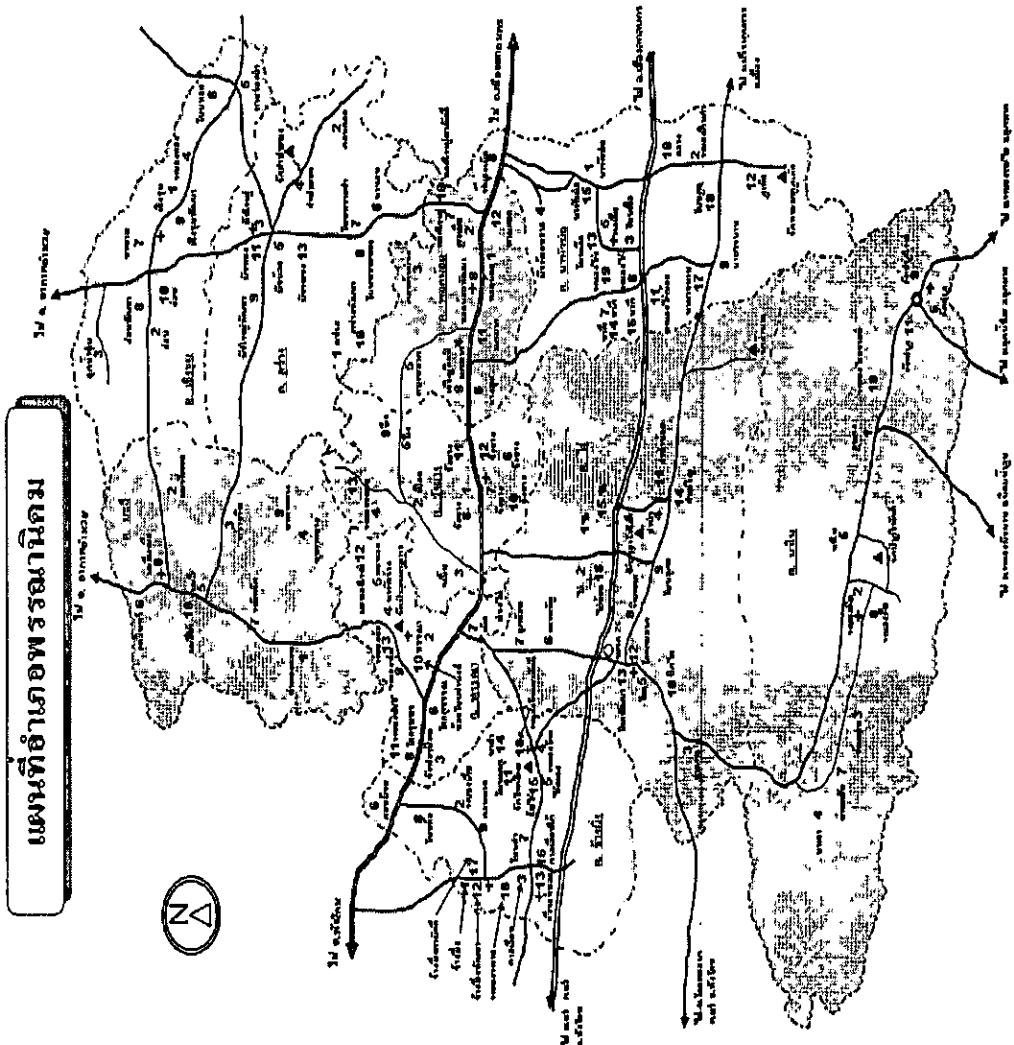

ภาพที่ ๑ แผนที่อำเภอพรมานาคมแสดงตำบล สถานที่สำคัญและเส้นทางคมนาคม

สภาพทั่วไปทางภูมิศาสตร์

อำเภอพรหมนิคมตั้งอยู่ทางตอนกลางของจังหวัด พื้นที่ทั้งหมด ๖๗๓.๗๙ ตารางกิโลเมตร พื้นที่ส่วนใหญ่เป็นดินร่วนปนทราย สูงจากระดับน้ำทะเล ๑๗๒ เมตร พื้นที่ทางทิศตะวันออกเฉียงใต้ และทิศใต้ มีลักษณะเป็นที่ราบสูงและภูเขาอาณาเขตติดต่อกับเทือกเขาภูพานทางทิศใต้ติดเขื่อนน้ำอูน ซึ่งเป็นเขื่อนดินกักเก็บน้ำจากลำน้ำอูน และปล่อยน้ำมาให้เกษตรกรได้ทำเกษตรกรรม นอกจากนี้ยังมีลำน้ำอูนน้อยที่ไหลผ่านพื้นที่อำเภอพรหมนิคม ทางตะวันตกเฉียงใต้ไปทางทิศตะวันตกเฉียงเหนือ บรรจบแม่น้ำสงครามที่อำเภอศรีสงคราม จังหวัดนครพนม ลำน้ำสำคัญอื่นๆ ได้แก่ ห้วยปลาหางและห้วยกุดจอก

มีอาณาเขตติดต่อกับเขตการปกครองข้างเคียงดังต่อไปนี้

- ทิศเหนือ ติดต่อกับอำเภอรานวิชาสและอำเภออากาศอำนวย
- ทิศตะวันออก ติดต่อกับอำเภอนาทวี (จังหวัดนครพนม) และอำเภอเมืองสกลนคร
- ทิศใต้ ติดต่อกับอำเภอกุดบากอำเภอนิคมน้ำอูน และอำเภอวาริชภูมิ
- ทิศตะวันตก ติดต่อกับอำเภอพังโคน

ข้อมูลทั่วไปอำเภอพรหมนิคม

๑. การปกครอง

อำเภอพรหมนิคม แบ่งการปกครองออกเป็น ๑๐ ตำบล ๑๓๕ หมู่บ้าน

๒. การปกครองส่วนท้องถิ่น

อำเภอพรหมนิคมประกอบด้วยองค์กรปกครองส่วนท้องถิ่น ๑๑ แห่ง และทุกแห่งร่วมกับสำนักงานหลักประกันสุขภาพแห่งชาติ จัดตั้งกองทุนหลักประกันสุขภาพตำบล ๑๑ แห่ง ครอบคลุมทั้ง ๑๐ ตำบล ดังรายละเอียดต่อไปนี้

- เทศบาลตำบลพรหมนิคม ครอบคลุมพื้นที่บางส่วนของตำบลพรหมนิคม ประกอบด้วย ๘ ชุมชน
- เทศบาลพรหมนิคม ครอบคลุมพื้นที่ตำบลพรหมนิคม จำนวน ๑๓ หมู่บ้าน
- เทศบาลตำบลพอกน้อย ครอบคลุมพื้นที่ตำบลพอกน้อยทั้งตำบล จำนวน ๑๒ หมู่บ้าน
- เทศบาลตำบลนาโน ครอบคลุมพื้นที่ตำบลนาโนทั้งตำบล จำนวน ๑๑ หมู่บ้าน
- เทศบาลตำบลสว่าง ครอบคลุมพื้นที่ตำบลสว่างทั้งตำบล จำนวน ๑๓ หมู่บ้าน
- เทศบาลตำบลวังยาง ครอบคลุมพื้นที่ตำบลวังยางทั้งตำบล จำนวน ๑๓ หมู่บ้าน
- เทศบาลตำบลนาหัวบ่อ ครอบคลุมพื้นที่ตำบลนาหัวบ่อทั้งตำบล จำนวน ๑๙ หมู่บ้าน

- เทศบาลตำบลไร่ ครอบคลุมพื้นที่ตำบลไร่ทั้งตำบล จำนวน ๑๖ หมู่บ้าน
- องค์การบริหารส่วนตำบลช้างมิ่ง ครอบคลุมพื้นที่ตำบลช้างมิ่งทั้งตำบล จำนวน ๑๘ หมู่บ้าน
- องค์การบริหารส่วนตำบลบะฮี ครอบคลุมพื้นที่ตำบลบะฮีทั้งตำบล จำนวน ๑๐ หมู่บ้าน
- องค์การบริหารส่วนตำบลเชิงชุม ครอบคลุมพื้นที่ตำบลเชิงชุมทั้งตำบล จำนวน ๑๐ หมู่บ้าน

๓. การคมนาคมขนส่ง

อำเภอพรรณานิคมตั้งอยู่ห่างจากจุดที่ตั้งของศาลากลางจังหวัดสกลนครทางทิศตะวันตก ระยะทางประมาณ ๓๙ กิโลเมตร มีถนนสายสกล - อุดร (ถนนนิตโย) ตัดผ่าน มีบริการรถประจำทางติดต่อระหว่างจังหวัดและบริการรถโดยสารระหว่างอำเภอพรรณานิคม - กรุงเทพมหานคร ซึ่งมีระยะทางประมาณ ๖๐๐ กิโลเมตร ทำให้การคมนาคมขนส่งทางบกมีความสะดวก อีกทั้งยังมีถนนราดยางคอนกรีตเสริมเหล็กครอบคลุมทั่วถึงไปทุกตำบลและเชื่อมต่อระหว่างหมู่บ้าน

๔. ประชากร และหลังคาเรือน

อำเภอพรรณานิคมมีประชากรทั้งสิ้น ๘๔,๒๓๒ คน เป็นเพศชาย ๔๑,๕๐๐ คน เพศหญิง ๔๒,๗๓๒ คน ส่วนใหญ่เป็นชนเผ่าภูไท มีลักษณะชายชั้นแข็ง รักสงบ รักพี่รักน้อง จำนวนหลังคาเรือน ๑๘,๙๘๒ หลัง (ข้อมูลจาก HDC ณ กันยายน ๒๕๖๖)

๕. อาชีพ

ประชากรส่วนใหญ่ของอำเภอพรรณานิคมประกอบอาชีพเกษตรกรรม มีพื้นที่ทำนา ๑๗๑,๗๓๕ ไร่ การเกษตรกรรมในพื้นที่อำเภอพรรณานิคมส่วนใหญ่เป็นลักษณะเกษตรกรรมกึ่งวน้ำ กล่าวคือมีการใช้เทคโนโลยีเพื่อการเกษตรกรรม และมีการเพาะปลูกแบบครบวงจร โดยมีบริษัทเอกชนร่วมกับสำนักงานเกษตรอำเภอ นำเมล็ดพันธุ์และวัสดุอุปกรณ์ที่เกี่ยวข้องไปส่งเสริมให้เกษตรกรเพาะปลูก พร้อมทั้งเป็นตลาดรับซื้อผลผลิตในราคาที่เหมาะสม เช่น แดงแคนตาลูป มะเขือเทศ พริก มะเขือ หน่อไม้ฝรั่ง ข้าวโพดฝักอ่อน แตงโม และผลไม้ตามฤดูกาล เช่น มะม่วง แก้วมังกร ฝรั่ง เป็นต้น

๖. การศึกษา

อำเภอพรหมานนิคมมีสถานศึกษาตั้งแต่ระดับอนุบาลจนถึงระดับอาชีวศึกษา มีจำนวนนักศึกษแยกตามจำนวนโรงเรียนดังนี้

- โรงเรียนสังกัดกรมสามัญศึกษา จำนวน ๗ แห่ง
- โรงเรียนสังกัดสำนักงานการประถมศึกษาแห่งชาติ จำนวน ๕๖ แห่ง
- โรงเรียนสังกัดสำนักงานคณะกรรมการการศึกษาเอกชน จำนวน ๒ แห่ง
- วิทยาลัยการอาชีพ ๑ แห่ง อาชีววะ(เอกชน) ๑ แห่ง

๗. ศาสนา

ประชากรส่วนใหญ่นับถือศาสนาพุทธ ร้อยละ ๙๒ และศาสนาคริสต์ ร้อยละ ๘ มีข้อมูลทางศาสนาดังนี้

- วัดคริสต์ ๕ แห่ง
- วัดพุทธ ๘๓ แห่ง
- สำนักสงฆ์ ๑๕ แห่ง

แหล่งท่องเที่ยว และแหล่งอารยธรรมโบราณ ที่สำคัญดังนี้

๑. พิพิธภัณฑ์พระอาจารย์ฝั้น อาจาโร ตั้งอยู่เขตเทศบาลตำบลพรหมานนคร
๒. เทศกาลเจดีย์สถานบรรจุธูปหลวงปู่เทศน์ เทศรังสี ตั้งอยู่ที่วัดถ้ำกาม บ้านคำข่า ตำบลไร่
๓. วัดคำประมง (ที่ตั้งโฮไรศยศาล) ตั้งอยู่ที่บ้านคำประมง ตำบลสว่าง เป็นสถานที่ดูแลรักษาผู้่วยมะเร็งระยะสุดท้าย ทั่วไป ไม่จำกัดเชื้อชาติศาสนา
๔. วัดพระธาตุดุสิต มีสุริยปฏิทิน(๑ ใน ๒ ของโลก) ตั้งอยู่บ้านภูเหล็ก ตำบลนาหัวบ่อ

ข้อเท็จจริงที่ได้จากการวิเคราะห์ข้อมูลทั่วไปอำเภอพรหมานนิคม

จากข้อมูลที่ว่ากล่าวมานักศึกษาได้วิเคราะห์ข้อมูลเชิงเนื้อหา และสรุปข้อเท็จจริงที่ค้นพบจากการรวบรวมข้อมูลทั่วไปของอำเภอพรหมานนิคม ได้ประเด็นดังนี้

๑. ประชาชนส่วนใหญ่ประกอบอาชีพเกษตรกรรม มีการใช้สารเคมีกำจัดศัตรูพืช
๒. ที่ตั้งทางภูมิศาสตร์ของอำเภอที่อยู่จุดกึ่งกลางของจังหวัดและการคมนาคมภายในอำเภอ สะดวก มีถนนลาดยางไปทั่วถึงทุกตำบล
๓. มีกองทุนหลักประกันสุขภาพตำบลครบทุกตำบล
๔. หลักประกันสุขภาพของประชาชนมีความครอบคลุม (ร้อยละ ๙๙.๘๓) ทำให้มีการเข้าถึงบริการได้ครอบคลุม
๕. มีแหล่งท่องเที่ยว และแหล่งอารยธรรมโบราณที่สำคัญของจังหวัด
๖. เป็นพื้นที่เกษตรกรรมได้รับน้ำมาหล่อเลี้ยงจากเขื่อนน้ำอูนทำให้เป็นพื้นที่เพาะปลูกเป็นแหล่งส่งของสินค้าเกษตรกรรมมากมาย

ข้อมูลทั่วไปของสำนักงานสาธารณสุขอำเภอ

สำนักงานสาธารณสุขอำเภอพรหมนิคม จังหวัดสกลนครเป็นส่วนราชการในส่วนภูมิภาคมีอำนาจหน้าที่ตามกฎหมาย ดังนี้ (ราชกิจจานุเบกษา เล่มที่ ๑๑๙ ตอนที่ ๑๐๓ ก. วันที่ ๓๕ สิงหาคม ๒๕๔๕)

- ก. จัดทำแผนยุทธศาสตร์ด้านสุขภาพในเขตพื้นที่อำเภอ
- ข. ดำเนินการและประสานงานเกี่ยวกับงานสาธารณสุขในเขตพื้นที่อำเภอ
- ค. กำกับ ดูแล ประเมินผล และสนับสนุนการปฏิบัติงานของหน่วยงานสาธารณสุขในเขตพื้นที่อำเภอ เพื่อให้ปฏิบัติงานไปตามกฎหมาย มีบริการสาธารณสุขที่มีคุณภาพ และมีบริการคุ้มครองผู้บริโภคด้านสุขภาพ
- ง. ปฏิบัติงานร่วมกับ หรือสนับสนุนการปฏิบัติงานของหน่วยงานอื่นที่เกี่ยวข้องหรือที่ได้รับมอบหมาย

๑. โครงสร้างขององค์กรสาธารณสุข อำเภอพรหมนิคม

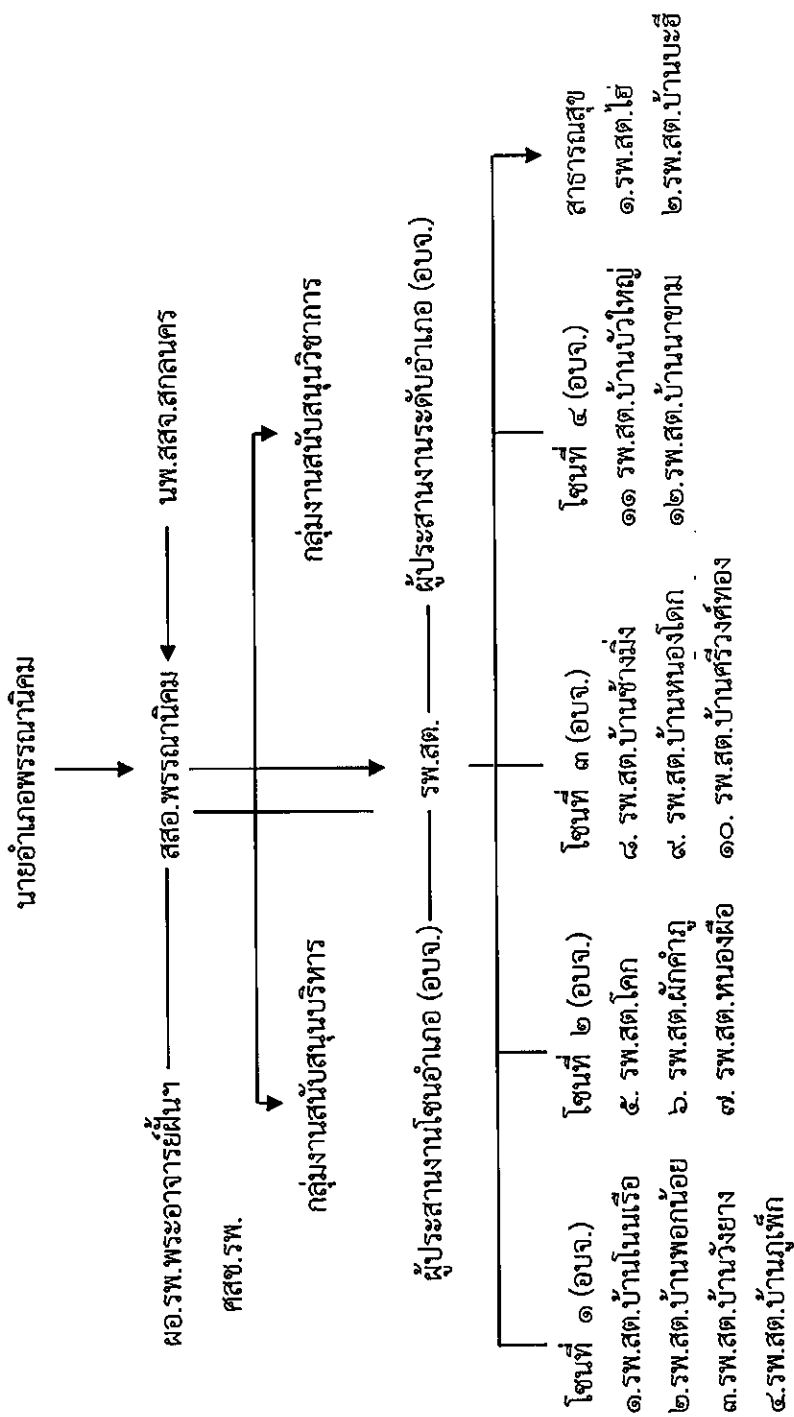

หมายเหตุ — สายประสานงาน/นิเทศติดตาม
 → สายบังคับบัญชา

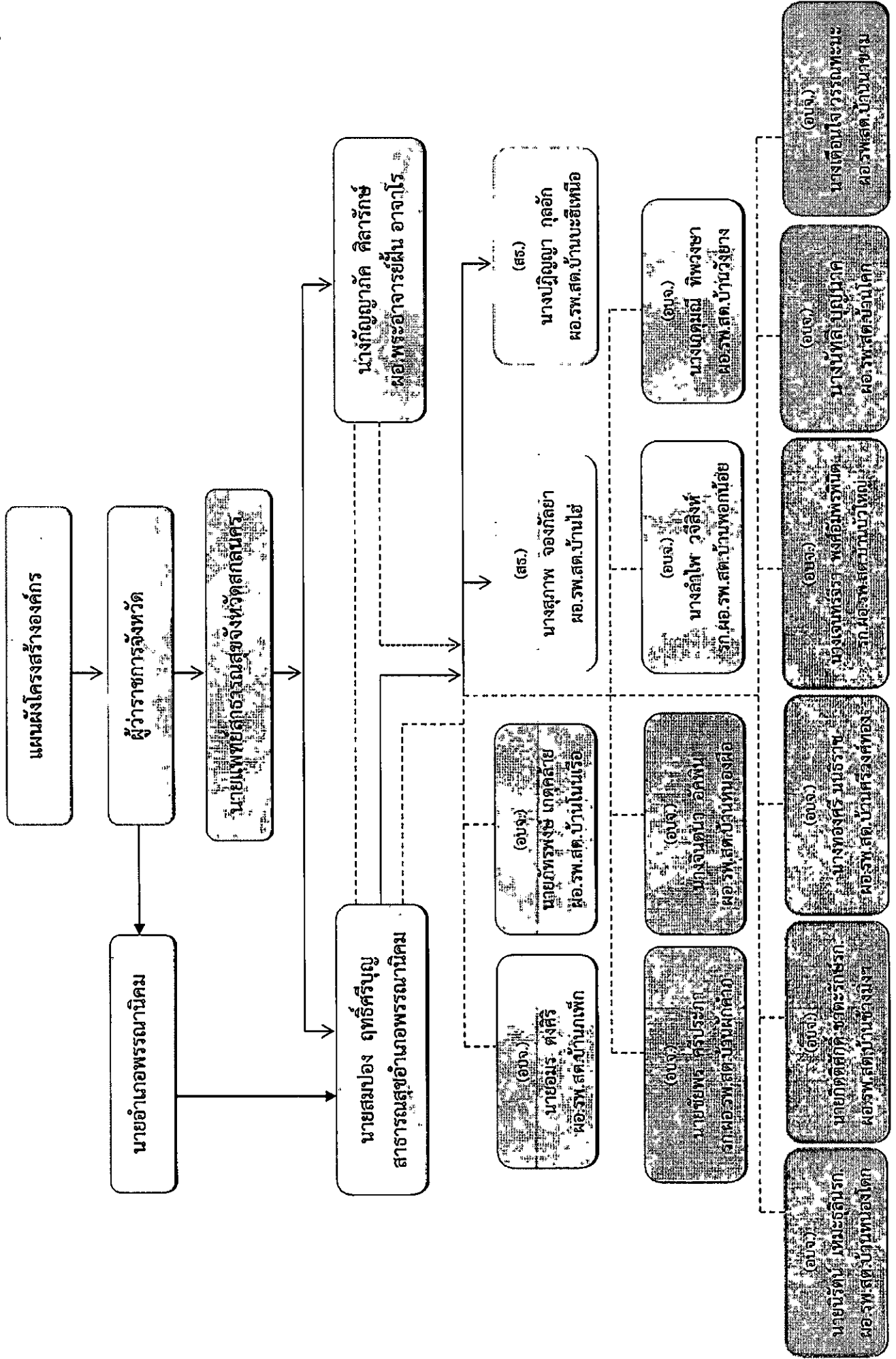

ภาพที่ ๒ แผนผังโครงสร้างองค์การและสายบังคับบัญชา
 หมายเหตุ ----- สายประสานงาน
 -----> สายบังคับบัญชา

ภาพที่ ๓ แผนที่แสดงที่ตั้งของค้ำกร

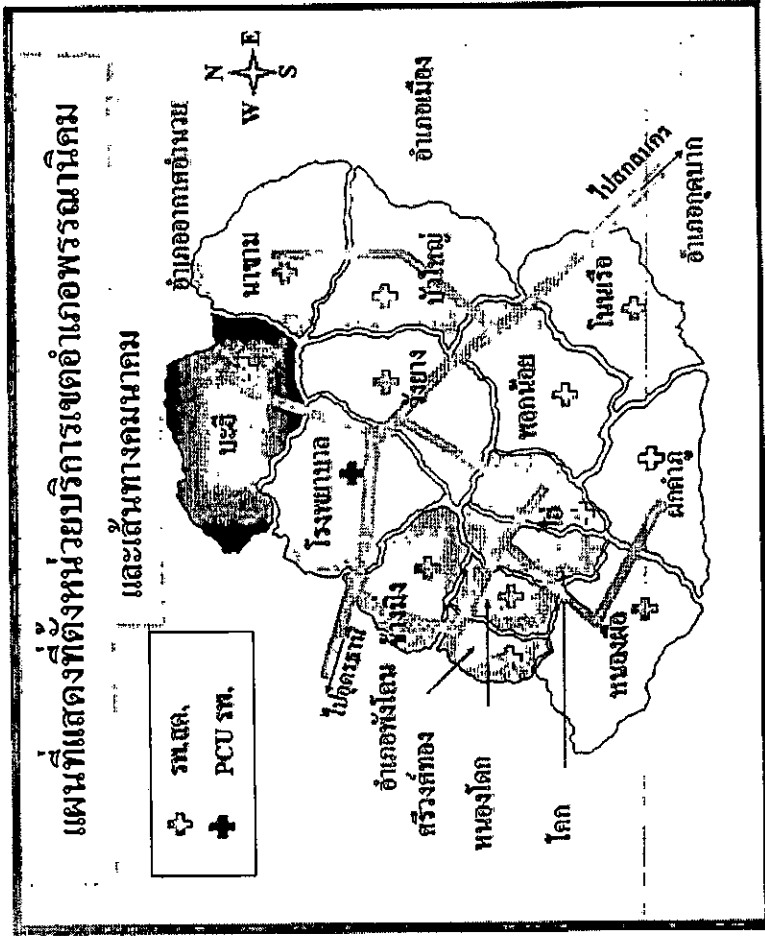

โรงพยาบาลพระอาจารย์ฝั้น อาจาโร ได้เริ่มก่อตั้งโดยหลวงปู่ฝั้น อาจาโร แห่งวัดป่าอุดมสมพร เมื่อปีพุทธศักราช ๒๕๑๙ ท่านได้สังเกตเห็นความทุกข์ยากของชาวบ้านเมื่อเจ็บป่วย การขาดแคลนสถานพยาบาลและบริการสาธารณสุขที่จะให้การบำบัดรักษาผู้ป่วย ตามหลักการแพทย์แผนใหม่ในสมัยนั้น แต่ท่านได้มีรณนภาพเสียก่อน คณะศิษยานุศิษย์และผู้ทีเคารพศรัทธาในพระอาจารย์ฝั้น อาจาโร จึงได้สนองเจตนารมณ์ด้วยการจัดหาทุนทรัพย์ในการก่อสร้างโรงพยาบาลจนแล้วเสร็จและเปิดบริการเมื่อวันที่ ๒๐ สิงหาคม ๒๕๒๐ วันที่ ๒๑ พฤศจิกายน ๒๕๒๑ พระบาทสมเด็จพระบรมชนกาธิเบศร มหาภูมิพลอดุลยเดชมหาราช บรมนาถบพิตรและสมเด็จพระนางเจ้าสิริกิติ์ พระบรมราชินีนาถ พระบรมราชชนนีพันปีหลวง พร้อมด้วย สมเด็จพระกนิษฐาธิราชเจ้ากรมสมเด็จพระเทพรัตนราชสุดาฯ และสมเด็จพระเจ้าฟ้าฯ กรมพระศรีสวางควัฒน วรขัตติยราชนารี เสด็จมาทรงเปิดโรงพยาบาลอย่างเป็นทางการ ซึ่งนับเป็นสิริมงคลแก่โรงพยาบาลและเป็นมิ่งขวัญแก่ชาวอำเภอพรหมนิคมเป็นอย่างยิ่งตั้งแต่บัดนั้นเป็นต้นมา

ลักษณะสำคัญขององค์กร (Organization Profile)

วิสัยทัศน์ (Vision)

“เป็นโรงพยาบาลที่ให้บริการมีคุณภาพ ภาครัฐมีส่วนร่วม บริหารจัดการด้วยหลักธรรมาภิบาล เป็นผู้นำด้านการแพทย์แผนไทยและผลิตสมุนไพรระดับประเทศ”

พันธกิจ (Mission)

๑. ให้บริการที่มีคุณภาพ
๒. ส่งเสริมสร้างการมีส่วนร่วมของประชาชนและภาคีเครือข่ายในการดูแลสุขภาพ
๓. การบริหารจัดการทรัพยากรภายใต้หลักธรรมาภิบาล
๔. ยกระดับการแพทย์แผนไทยและการผลิตยาสมุนไพรสู่สากล

ประเด็นยุทธศาสตร์ (Strategie Issues)

๑. พัฒนาระบบบริการให้มีคุณภาพ
๒. ส่งเสริมการมีส่วนร่วมของภาคีเครือข่ายในการจัดการสุขภาพ
๓. พัฒนาระบบบริหารจัดการทรัพยากรอย่างมีประสิทธิภาพภายใต้หลักธรรมาภิบาล
๔. พัฒนาการแพทย์แผนไทยและผลิตยาสมุนไพร
๕. พัฒนาระบบข้อมูลสารสนเทศด้านสุขภาพ

เป้าประสงค์ (objective)

๑. ระบบบริการมีคุณภาพมาตรฐาน
๒. ผู้รับบริการได้รับบริการที่มีคุณภาพปลอดภัยได้มาตรฐานพึงพอใจ
๓. ภาคีเครือข่ายมีส่วนร่วมในการดูแลสุขภาพอย่างเข้มแข็ง
๔. บุคลากรเก่ง ดี มีความสุขและยึดมั่นผูกพันต่อองค์กร
๕. องค์กรมีการบริหารจัดการที่มีประสิทธิภาพภายใต้หลักธรรมาภิบาล
๖. การบริการแพทย์แผนไทยผสมผสานการแพทย์แผนปัจจุบันและมีการผลิตสมุนไพรมาตรฐานระดับสากล
๗. มีข้อมูลสารสนเทศด้านสุขภาพที่ถูกต้อง ครบถ้วน เอื้อต่อการนำไปใช้ประโยชน์

เข็มมุ่ง (Hoshin)

๑. Re-accreditation ครั้งที่ ๒ ปี ๒๕๖๕
๒. 2 p safety

ค่านิยมหลัก (Value)

- A: Achievement การมุ่งผลสัมฤทธิ์ของงาน การงานสำเร็จ
- R: Relationship การทำงานเป็นทีม ทำงานเป็นทีม
- J: Justice การทำงานด้วยคุณธรรม จริยธรรม ใฝ่คุณธรรม
- A: Accountability ความรับผิดชอบต่อสังคมตามมาตรฐานวิชาชีพบริการตามมาตรฐานวิชาชีพ
- R: Responsibility มุ่งตอบสนองผู้ใช้บริการเป็นสำคัญ กระตือรือร้น
- O: Organization learning เป็นองค์กรแห่งการเรียนรู้ อยู่เสมอ

● ความสามารถเฉพาะขององค์กร (core competency) :

๑. เป็นศูนย์การดูแลรักษาผู้ป่วยฉุกเฉินที่มีชื่อเสียง ทั้งในและนอกเขตจังหวัดสกลนคร ได้แก่ ฝ่าตัดต่อกระดูก ฝ่าตัดต่อกระโถก ฝ่าตัดต่อเนื้อ ฝ่าตัดท่อน้ำตา ฝ่าตัดหนังตาตก
- ต่อหิน เป็นต้น
๒. เป็นศูนย์ผลิตสมุนไพร ผลิตและจำหน่ายสมุนไพรให้กับสถานบริการสาธารณสุขทั้งในและนอกจังหวัด
 ๓. ดำเนินการส่งเสริมสุขภาพ ให้บริการด้านการป้องกันและควบคุมโรคและคุ้มครองผู้บริโภค ให้ประชาชนและชุมชนมีส่วนร่วมในการดูแลสุขภาพ
 ๔. บริการด้านฟื้นฟูสภาพโดยกายภาพบำบัดและแพทย์แผนไทย

ภาพที่ 5 โครงสร้างความรู้ภูมิปัญญาท้องถิ่นและการประสานงานในระบบคุณภาพ / สร้างเสริมสุขภาพ

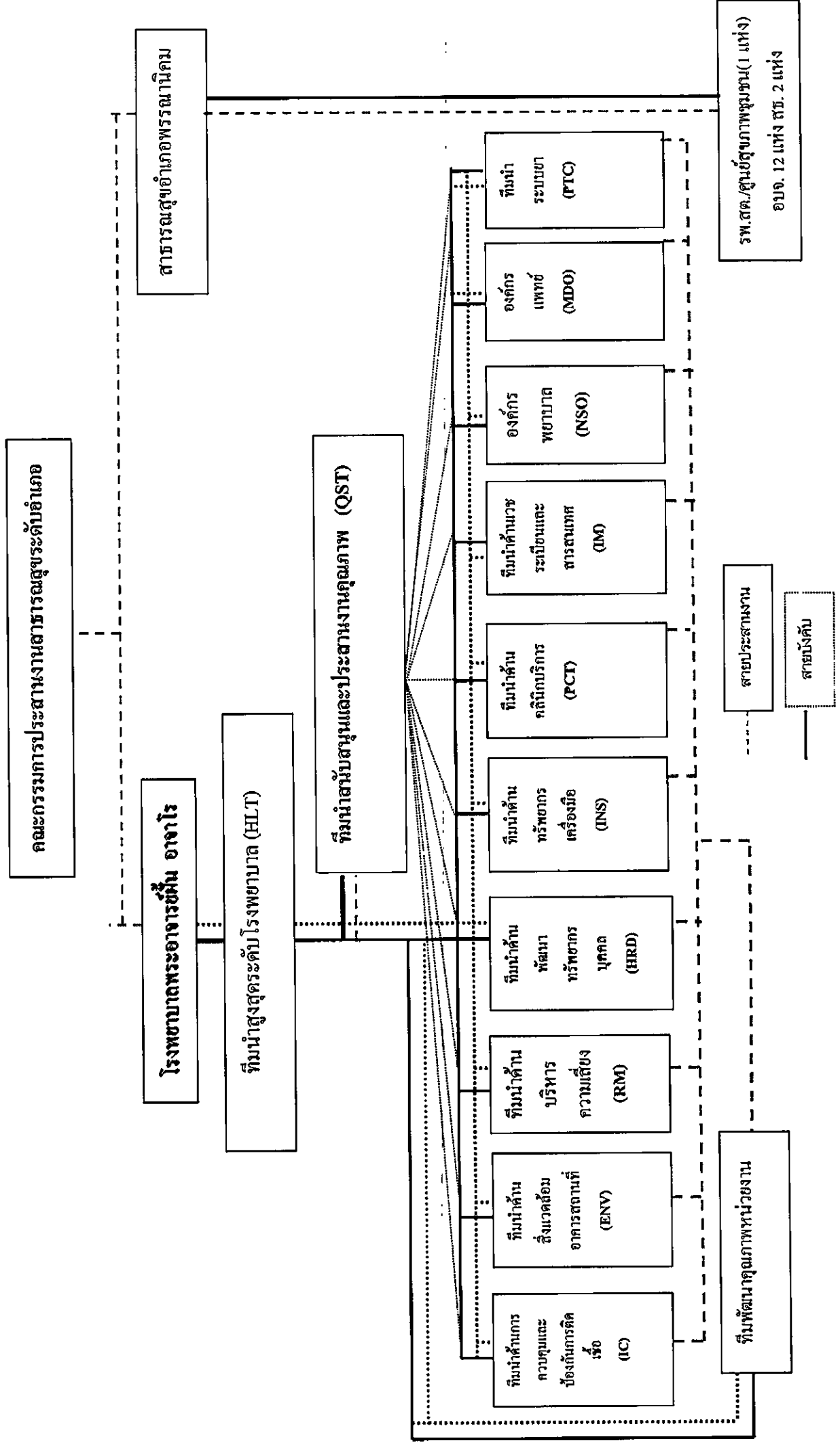

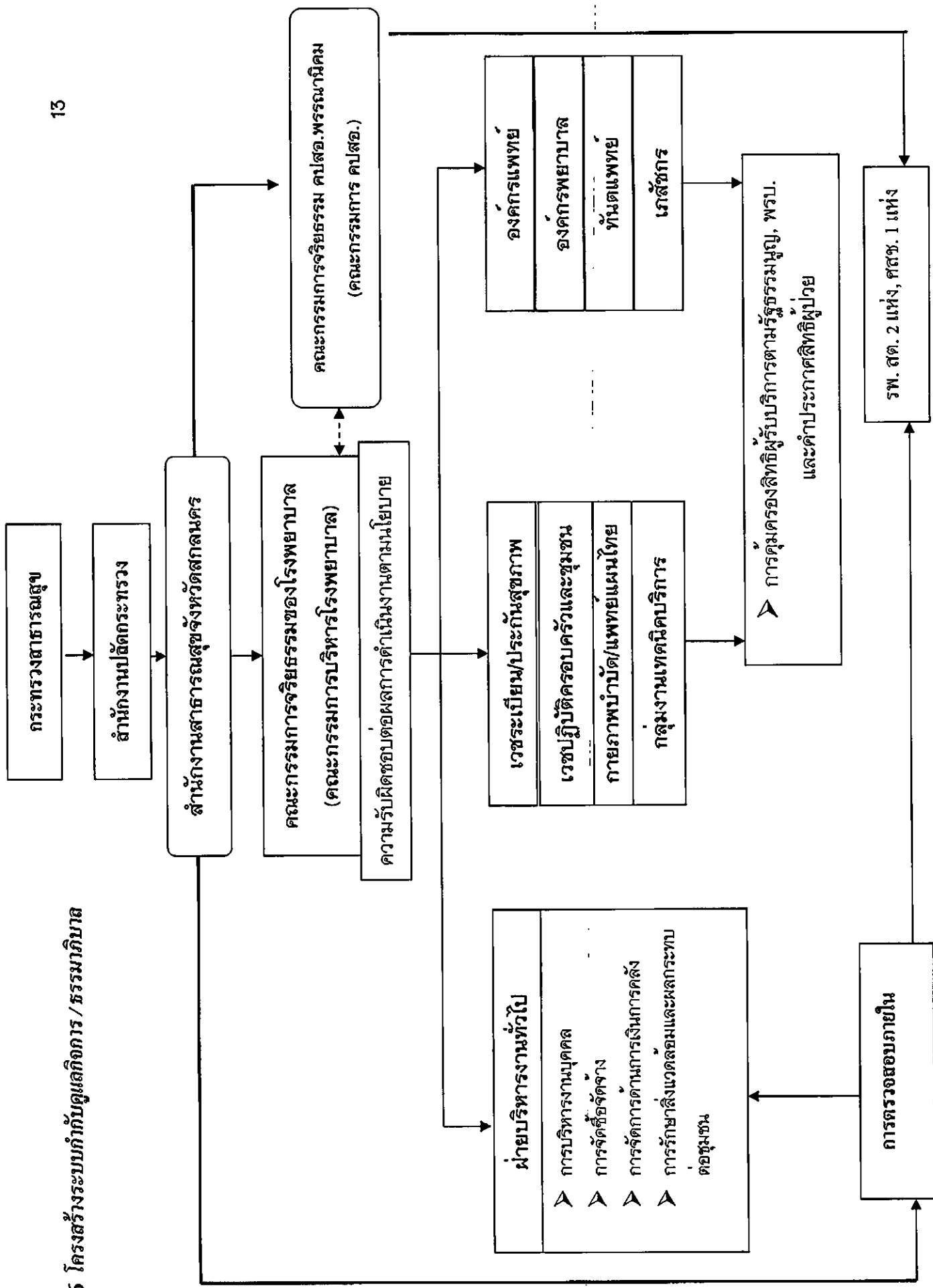

๒. จำนวนบุคลากรแยกรายสถานบริการ

ตารางที่ ๒ แสดงจำนวนบุคลากรแยกรายสถานบริการเทียบกับเกณฑ์

ลำดับ	สถานบริการ (รพ.สต.)	ประชากร	ประเภทเจ้าหน้าที่			รวมทั้งหมด (รวมทั้ง ลูกจ้าง)	รวมทั้งหมด (รวมทั้ง ลูกจ้าง)	ประจักษ์ เกณฑ์ ๑๑,๒๕๑
			นัก วิชาชีพ สุขภาพ	แพทย์ ประจำ ตำบล	แม่ พิมพ์			
๑	บ้านวังยาง	๙,๔๕๐	๓	๒	๑	๗	๙	๑,๐๕๐
๒	บ้านพอกน้อย	๘,๕๔๓	๒	๒	๑	๖	๑๐	๕๘๕
๓	บ้านโนนเรือ	๗,๐๑๐	๑	๒	-	๘	๘	๘๗๗
๔	บ้านไร่-ไฮ้	๕,๔๙๒	๒	๑	๑	๔	๘	๖๘๖
๕	บ้านโคกพัฒนา	๔,๓๔๒	๓	๑	-	๔	๙	๔๘๒
๖	บ้านช้างมิ่งพัฒนา	๓,๔๒๔	๑	๑	-	๓	๖	๕๗๐
๗	บ้านศรีวังคทอง	๒,๒๓๘	๑	๑	-	๔	๗	๓๒๐
๘	บ้านหนองผือ	๓,๘๔๐	๒	๓	๑	๗	๙	๔๒๗
๙	บ้านฝักคำ	๔,๒๐๐	๓	๑	-	๕	๗	๖๐๐
๑๐	บ้านบัวใหญ่	๘,๓๒๕	-	๒	-	๖	๑๐	๘๓๓
๑๑	บ้านบะสีเหนือ	๖,๗๖๙	๑	๒	๑	๕	๘	๘๔๖
๑๒	บ้านนาขาม	๕,๖๙๙	๒	๑	-	๓	๖	๙๕๐
๑๓	ตสข.พรรณานิคม	๘,๓๘๕	๖	๙	-	๑๕	๑๕	๕๕๙
๑๔	บ้านหนองโคก	๓,๒๑๘	๑	๒	๑	๔	๖	๕๓๖
๑๕	บ้านภูเพ็ก	๓,๒๙๗	๒	๑	-	๓	๕	๖๖๐
	รวม	๘๔,๒๓๒	๓๒	๓๑	๗	๘๓	๑๒๓	๑:๖๘๕

ข้อมูล ณ กันยายน ๖๖ แหล่งข้อมูล: งานสุขภาพภาคประชาชนสาธารณสุขอำเภอ
ข้อมูลจาก ข้อมูลจาก HDC ณ กันยายน ๒๕๖๖

ตารางที่ ๓ กรอบอัตราค่าจ้างของกลุ่มวิชาชีพหลัก คปสอ.พรรณานิคม

สายงานบุคลากร	รพ	สสอ	รพ.สต.	รวม	สัดส่วนประชากร
แพทย์	๙	-	-	๙	๑ : ๘,๔๑๘
ทันตแพทย์	๗	-	-	๗	๑ : ๑๖,๘๓๗
เภสัชกร	๑๓	-	-	๑๓	๑ : ๗,๐๑๕
พยาบาลวิชาชีพ	๗๕	-	๒๒	๙๗	๑ : ๘๐๙
แพทย์แผนไทย	๖	๑	๑๓	๑๙	๑ : ๔,๔๓๐
นักเทคนิคการแพทย์	๔	-	-	๔	๑ : ๒๘,๐๖๒
นักกายภาพบำบัด	๔	-	-	๔	๑ : ๒๘,๐๖๒
นักวิชาการสาธารณสุข	๙	๓	๒๖	๓๘	๑ : ๒,๑๕๘
เจ้าพนักงานสาธารณสุข	๔	-	๒	๖	๑ : ๙,๓๕๔
เจ้าพนักงานทันตสาธารณสุข	๓	-	๗	๑๐	๑ : ๘,๔๑๘
บุคลากรอื่น	๑๗๗	๑	๓๙	๒๑๗	๑ : ๓๘๗
รวม	๓๑๑	๕	๑๐๙	๔๒๕	

ข้อมูล ณ วันที่ ๓๐ กันยายน ๒๕๖๖

๓. ข้อมูลอาสาสมัครสาธารณสุข
ตารางที่ ๔ แสดงจำนวนอาสาสมัครสาธารณสุขแยกรายสถานบริการ

ลำดับที่	สถานบริการ	จำนวน ครัวเรือน	จำนวน ประชากร	จำนวน อสม.	อสม. ต่อครัวเรือน	อสม. ต่อประชากร
๑	PCU รพ.พระอาจารย์ฝั้น อาจาโร	๒,๔๐๓	๘,๓๘๕	๑๕๕	๑๕	๕๔
๒	รพ.สต.วังยาง	๒,๒๖๙	๙,๕๕๐	๑๙๐	๑๒	๕๐
๓	รพ.สต.พอกน้อย	๒,๐๘๗	๘,๕๔๓	๒๒๑	๙	๓๙
๔	รพ.สต.โนนเรือ	๑,๒๗๐	๗,๐๑๐	๑๔๗	๙	๔๘
๕	รพ.สต.ภูเพ็ก	๑,๐๐๘	๓,๒๙๗	๗๙	๑๓	๔๒
๖	รพ.สต.ไธ้	๑,๓๑๔	๕,๔๙๒	๑๔๙	๙	๓๗
๗	รพ.สต.ช้างมิ่งพัฒนา	๘๗๘	๓,๔๒๔	๙๑	๑๐	๓๘
๘	รพ.สต.หนองโตก	๘๔๑	๓,๒๑๘	๘๘	๑๐	๓๗
๙	รพ.สต.ศรีวงศ์ทอง	๔๑๕	๒,๒๓๘	๖๑	๗	๓๗
๑๐	รพ.สต.หนองผือ	๙๑๐	๓,๘๔๐	๗๖	๑๒	๕๑
๑๑	รพ.สต.ฝักคำภู	๑๐๑๓	๔,๒๐๐	๗๘	๑๓	๕๔
๑๒	รพ.สต.บัวใหญ่	๑,๙๒๒	๘,๓๒๕	๑๖๖	๑๒	๕๐
๑๓	รพ.สต.บะฮีเหนือ	๑,๕๐๘	๖,๗๖๙	๑๐๒	๑๕	๖๖
๑๔	รพ.สต.นาขาม	๑,๒๔๑	๕,๖๙๙	๑๑๔	๑๑	๕๐
๑๕	รพ.สต.โคก	๑,๓๐๓	๔,๓๔๒	๑๒๗	๑๐	๓๔
	รวม	๑๙,๙๘๒	๘๔,๒๓๒	๑,๘๔๓	๑:๑๑	๑:๕๖

แหล่งข้อมูล: งานสุขภาพภาคประชาชนสาธารณสุขอำเภอ
ข้อมูลจาก ข้อมูลจาก HDC ณ กันยายน ๒๕๖๖

แนวทางแก้ไขปัญหาในเบื้องต้น

๑. ระดับองค์กร โดยอาศัยการมีส่วนร่วมของภาคีเครือข่ายวางแผนในการแก้ไขปัญหาร่วมกัน ซึ่งประกอบด้วย อปท. ผู้นำชุมชน ทีมแกนนำสุขภาพ(อสม.) เจ้าหน้าที่สาธารณสุข
๒. ระดับชุมชน มีการจัดทำประชาคม เพื่อให้ประชาชนมีส่วนร่วมในการเสนอข้อคิดเห็นในแก้ไขปัญหาทางด้านสุขภาพ และสร้างเครือข่ายการดูแลสุขภาพในชุมชนที่ยั่งยืน
๓. ระดับสถานบริการ วางแผนการจัดทำโครงการเพื่อแก้ไขปัญหาด้านสุขภาพในพื้นที่ให้สอดคล้องกับพฤติกรรมของประชาชนและความต้องการของประชาชน
๔. ดำเนินการของสนับสนุนจากหน่วยงานที่เกี่ยวข้องหรือรับสนับสนุนกองทุนหลักประกันสุขภาพ เพื่อนำมาใช้ในการดำเนินโครงการแก้ไขปัญหาสุขภาพในชุมชน
๕. ประเมินผลการจัดการแก้ไขปัญหาและนำผลดำเนินการสะท้อนปัญหาให้ประชาชนในชุมชนได้รับทราบ

CUP พรรณานิคม

วิสัยทัศน์ vision

คนพรรณนายู่ดี กินดี ภาคิเข้มแข็ง แหล่งรวมพฤษภวช

พันธกิจ Mission

๑. พัฒนาระบบบริการสุขภาพให้ได้มาตรฐาน
๒. ส่งเสริมให้ประชาชนทุกกลุ่มวัยมีความฉลาดรอบรู้และมีพฤติกรรมในการบริโภคที่ดี
๓. ส่งเสริมการสร้างสิ่งแวดล้อมที่เอื้อต่อการสร้างสุขภาพ ลดเสียง ลดป่วย ลดตาย
๔. ส่งเสริมสนับสนุนให้ภาคีเครือข่ายมีส่วนร่วมในการจัดการดูแลสุขภาพอย่างเข้มแข็ง
๕. พัฒนาระบบบริหารจัดการสมุ่ไพรที่ครบวงจร
๖. ส่งเสริมประชาชนให้มีความฉลาดรอบรู้และใช้สมุ่ไพรในการดูแลสุขภาพ
๗. พัฒนาศักยภาพบุคลากรและองค์กรแห่งความสุข

เป้าประสงค์ Goal

๑. ประชาชนได้รับบริการสุขภาพจากสถานบริการที่มีคุณภาพ
๒. ลดโรค ลดเสียงจากกรบริโภคที่เสี่ยงต่อสุขภาพ
๓. ภาคีเครือข่ายมีบทบาทในการดูแลสุขภาพของประชาชนตามบทบาท
๔. กลุ่มปกติ กลุ่มเสียง กลุ่มป่วย ดูแลสุขภาพตนเองได้
๕. พรรณานิคมมีสิ่งแวดล้อมที่น่าอยู่ น่าดู น่ามอง
๖. พรรณานิคมเป็นศูนย์ผลิตและแหล่งเรียนรู้ด้านสมุ่ไพรของภาคตะวันออกเฉียงเหนือ
๗. ประชาชนสามารถใช้สมุ่ไพรในการดูแลสุขภาพตนเองได้อย่างถูกต้อง
๘. เจ้าหน้าที่สาธารณสุขเก่ง ดี มีความสุข

แผนกลยุทธ์ครบสอ. พรรณานิคม ระยะเวลา 5 ปี (2566-2570)วิสัยทัศน์ : (Vision)“คนพรรณณาอยู่ดี กินดี ภาคิเข้มแข็ง แะแหล่งรวมพฤษภเวษ ”

	นิยาม (definition)
คนพรรณณา	คนทีอาศัยอยู่ในอำเภอพรรณณานิคมโดยก้าเน็ด หรือย้ายมาอยู่อาศัย หรือมาทำงานในพื้นที่อำเภอพรรณณานิคม และใช้ชีวิตอยู่ในอำเภอพรรณณานิคม ไม่สำคัญว่จะเป็นคนพื้นเพใด หรือชนชาติใด
อยู่ดี	<p>คนพรรณณานิคมทุกกลุ่มวัยได้รับการดูแลด้านสุขภาพอย่างทั่วถึง มีคุณภาพ มาตรฐาน</p> <p>คนพรรณณานิคมดูแลและช่วยเหลือเอื้ออาทรต่อกัน</p> <p>คนพรรณณานิคมมีสุขภาพดีทั้งร่างกายจิตใจ สังคม และจิตวิญญาณ</p> <p>คนพรรณณานิคมอยู่ในสภาพแวดล้อมที่ดี เอื้อต่อการมีสุขภาพดี</p> <p>คนพรรณณานิคมมีพฤติกรรมที่ดี เอื้อต่อการมีสุขภาพดี ได้แก่ การออกกำลังกาย</p>
กินดี	<p>คนพรรณณานิคมมีความฉลาดรอบรู้ในเรื่องการเลือกกิน เลือกบริโภค สิ่งที่ดีมีประโยชน์ต่อสุขภาพ</p> <p>คนพรรณณานิคมมีพฤติกรรมที่ดี ได้แก่ การไม่กินหวาน มัน เค็ม, ไม่กินดิบ ไม่สูบบุหรี่ หรือไม่ดื่มสุราและใช้ผลิตภัณฑ์ที่ปลอดภัย</p>
ภาคิเข้มแข็ง	<p>ภาคิเครือข่ายช่วยกันดูแลประชาชนทุกกลุ่มวัยตามเกณฑ์มาตรฐาน</p> <p>ภาคิเครือข่ายช่วยกันคุ้มครองด้านสุขภาพ ตามมาตรการทางกฎหมาย และมาตรการทางสังคม</p> <p>ภาคิเครือข่ายช่วยกันจัดการสภภาพแวดล้อมที่ดี เอื้อต่อการมีสุขภาพดีทั้งร่างกายจิตใจ สังคม และจิตวิญญาณ</p>
แหล่งรวมพฤษภเวษ	<p>คนพรรณณานิคมมีและใช้สมุนไพรในการดูแลสุขภาพในครัวเรือน</p> <p>อำเภอพรรณณานิคมมีศักยภาพในการบริหารจัดการด้านสมุนไพร อย่างเป็นระบบ ไม้ว่าจะเป็น ต้นน้ำ (ปลูก) กลางน้ำ (ผลิต) และปลายน้ำ (จำหน่าย)</p> <p>สถานบริการทุกแห่งใช้สมุนไพรในการบริการบำบัดรักษา ส่งเสริม และฟื้นฟูสุขภาพ</p> <p>เป็นแหล่งเรียนรู้การใช้สมุนไพรอย่างยั่งยืน</p>

ตารางสรุปประเด็นจุดแข็งภายนอก/ภายใน และจุดอ่อน ภายนอก/ภายใน คปสอ.พฤษภาคม ปี 2566

<p>สภาพแวดล้อมภายใน (7s McKinsey)</p>	<p>สภาพแวดล้อมภายนอก (C-PEST)</p>
<p>จุดแข็ง (Strengths)</p> <p>S1 โครงสร้างองค์กรชัดเจน</p> <p>S2 มีการยกระดับคุณภาพบริการให้ได้คุณภาพมาตรฐานอย่างต่อเนื่อง</p> <p>S3 มีบุคลากรที่มีทักษะและความชำนาญ ในทุก ๆ ด้าน</p> <p>S4 ผู้บริหาร คปสอ. เน้นการทำงานแบบมีส่วนร่วมตามหลักธรรมาภิบาล</p> <p>S5 มีความพร้อมด้านเทคโนโลยีสารสนเทศ</p> <p>S6 มีโรงผลิต และศักยภาพในการผลิตยาสมุนไพรที่ได้มาตรฐานสากล</p>	<p>O-Opportunities (โอกาส)</p> <p>O1 ประชาชนมีความตื่นตัว และมีบทบาทในการดูแลสุขภาพมาก</p> <p>O2 ประชาชนมีรายได้เพิ่มขึ้น จากการลงทุนเสริมอาชีพด้านต่างๆ</p> <p>O3 เป็นพื้นที่เหมาะแก่การปลูกพืช</p> <p>O4 มีแหล่งงบประมาณภายนอก ที่สามารถนำมาขับเคลื่อนงานได้</p> <p>O5 นโยบายสุขภาพ เอื้อให้ประชาชนเข้าถึงบริการได้มากขึ้น</p> <p>O6 เป็นแหล่งชนบทรมนิยมที่ดีและมีเป็นแหล่งธรรมชาติทางจิตใจและกาย</p> <p>O7 มีภูมิปัญญาด้านการแพทย์แผนไทย แพทย์พื้นบ้านนำมาใช้ในการดูแลสุขภาพ</p> <p>O8 มีการใช้เทคโนโลยีในการสื่อสารมากขึ้น</p>
<p>Weakness (จุดอ่อน)</p> <p>W1 การสื่อสารในองค์กรขาดประสิทธิภาพ</p> <p>W2 ขาดการติดตาม ประเมินผล กำกับ นิเทศ ที่มีประสิทธิภาพ</p> <p>W3 ขาดกระบวนการพัฒนากำลังพลที่มีประสิทธิภาพ</p> <p>W4 ระบบฐานข้อมูลสารสนเทศระดับอำเภอยังไม่ชัดเจน</p> <p>W5 สถานะบริการยังต้องมีการปรับปรุงงานคุณภาพในหลายด้าน</p>	<p>Threats (ภาวะคุกคาม)</p> <p>T1 ประชาชนส่วนหนึ่งมีพฤติกรรมด้านการบริโภคไม่ดี</p> <p>T2 ประชาชนส่วนหนึ่งมีพฤติกรรมในการซื้อชื้อไม่ปลอดภัย</p> <p>T3 ประชาชนส่วนหนึ่งมีพฤติกรรมเกี่ยวข้องกับอบายมุข</p> <p>T4 ประชาชนส่วนใหญ่ขาดการออกกำลังกายที่เหมาะสม</p> <p>T5 เกษตรกรมีพฤติกรรมการใช้สารเคมีที่ไม่ถูกต้อง</p> <p>T6 ภาคส่วนที่เกี่ยวข้องยังบังคับใช้กฎหมายด้านสาธารณสุขไม่จริงจัง</p> <p>T7 นโยบายส่วนกลางเปลี่ยนแปลง และการถ่ายทอดไปสู่การปฏิบัติไม่ชัดเจน</p> <p>T8 มีภาระในการดูแลผู้สูงอายุ ผู้พิการ และผู้ป่วยติดเตียง</p>

ตาราง TOWS Matrix สร้างกลยุทธ์ปี 2566 ตามวิสัยทัศน์ : (vision) “ คนพรณมาอยู่กินดี ภาษีเข้มแข็ง แหล่งรวมพสกนิกร ”

<p>สภาพแวดล้อมภายใน</p> <p>สภาพแวดล้อมภายนอก</p>	<p>S-Strengths (จุดแข็ง)</p> <p>S1 โครงสร้างองค์กรชัดเจน (สภาสุขภาพอำเภอ/คสภอ.)</p> <p>S2 ผู้บริหาร คสอ เน้นการทำงานแบบมีส่วนร่วมตามหลักการธรรมาภิบาล</p> <p>S3 มีบุคลากรที่มีทักษะและความชำนาญ ในทุก ๆ ด้าน</p> <p>S4 มีความพร้อมด้านเทคโนโลยีสารสนเทศ</p> <p>S5 มีโรงผลิต และศักยภาพในการผลิตยาสมุนไพรที่ได้มาตรฐานสากล</p>	<p>W-Weakness (จุดอ่อน)</p> <p>W1 การสื่อสารในองค์กรขาดประสิทธิภาพ</p> <p>W2 ขาดการติดตาม ประเมินผล กำกับ นิเทศ ที่มีประสิทธิภาพ</p> <p>W3 ขาดกระบวนการพัฒนากำลัณฑลที่มีประสิทธิภาพ</p> <p>W4 ระบบฐานข้อมูลสารสนเทศระดับอำเภอยังไม่ชัดเจน</p> <p>W5 สถานบริการยังต้องมีการปรับปรุงงานคุณภาพในหลายด้าน</p>
<p>O-Opportunities (โอกาส)</p> <p>O1 ประชาชน/เครือข่ายมีความตื่นตัว และมีบทบาทในการดูแลสุขภาพมาก</p> <p>O2 ประชาชนมีรายได้เพิ่มมากขึ้น จากการลงทุนเสริมอาชีพที่ต่างกัน</p> <p>O3 เป็นพื้นที่เหมาะสมแก่การปลูกพืช</p> <p>O4 มีแหล่งงบประมาณภายนอก ที่สามารถนำมาขับเคลื่อนงานได้</p> <p>O5 นโยบายสุขภาพ เอื้อให้ประชาชนเข้าถึงบริการได้มากขึ้น</p> <p>O6 เป็นแหล่งชมรมวัยเกษียณที่ติดและมีความเป็นแหล่งรวมระที่ทั้งทางจิตใจและกาย</p> <p>O7 มีภูมิปัญญาด้านการแพทย์แผนไทย แพทย์พื้นบ้านนำมาใช้ในการดูแลสุขภาพ</p> <p>O8 มีการใช้เทคโนโลยีในการสื่อสารมากขึ้น</p>	<p>กลยุทธ์ SO (กลยุทธ์เชิงรุก ใจจุดแข็งภาวะภูมิโอกาส)</p> <p>S1O102 พัฒนา Caregiver ให้ความรู้</p> <p>S1O105 สนับสนุนให้ภาคีเครือข่ายขับเคลื่อนธรรมนูญสุขภาพอย่างจริงจัง</p> <p>S1O1 สนับสนุนให้เกิดสถานที่ที่เป็นต้นแบบในการสร้างสิ่งแวดล้อมให้ปลอดภัย น่าอยู่ น่ามอง</p> <p>S1O2O3O4 ส่งเสริมให้ประชาชนนำหลักเศรษฐกิจพอเพียงมาใช้ในการดำเนินชีวิต</p> <p>S1O3 ส่งเสริมการกำกับชมรมวัย</p> <p>S1O5O8 สร้างเครือข่ายในการสำรวจตรวจตราพฤติกรรมทางสุขภาพ</p> <p>S1O7 ส่งเสริมให้มีการนำความรู้ ภูมิปัญญาพื้นแพทยแผนไทยมาประยุกต์ใช้ในการดูแลสุขภาพ</p> <p>S1S2O4O5 ส่งเสริมให้ภาคีเครือข่าย ทุกภาคส่วน ร่วมกันในการขับเคลื่อนระบบสุขภาพ</p> <p>S1S2O1 ส่งเสริมให้ภาคีเครือข่ายเข้าร่วมริ้วขบวนและมีส่วนร่วมในการขับเคลื่อนสุขภาพที่ยั่งยืน</p> <p>S1S3O4 สนับสนุนให้มีการชิงประมงที่มีอยู่มาใช้ในการปรับปรุงและสร้างสิ่งแวดล้อมใหม่ กลุ่มผู้สูงอายุ ผู้พิการ เด็ก 3 เดือน 4 ผู้ป่วยระยะสุดท้าย</p> <p>S1S3O5 มีการสร้างนโยบายและกำหนดทิศทางสู่การเป็นแหล่งรวมสุขภาพของพระภิกษุสามเณร</p> <p>S3S5O7O8 ส่งเสริมการผลิต ให้ผลิตภัณฑ์สมุนไพรที่มีคุณภาพให้เพียงพอกับความต้องการของผู้ใช้</p> <p>S3O1O7 ส่งเสริมให้ประชาชนมีความรู้ด้านสมุนไพร</p> <p>S3O1O2 สร้างแกนนำด้านสุขภาพที่มีความเชี่ยวชาญหลากหลายในชุมชน</p> <p>S3O2O3O7 ส่งเสริมให้มีการสร้างผลิตภัณฑ์สมุนไพรเพื่อสุขภาพในชุมชน</p> <p>S3O3O4O7 ส่งเสริมให้ประชาชนปลูกสมุนไพรใช้ในการดูแลสุขภาพ</p> <p>S3O4O5 สร้าง Core team และสนับสนุนให้ Core team ไปสร้างต้นแบบ ในสถานบริการ</p> <p>S3O1O5 ส่งเสริมให้ประชาชนมีความรู้ในการเลือกบริโภค</p> <p>S4O1O8 สร้างช่องทางในการสื่อสารด้านสุขภาพสู่ประชาชนผ่านระบบสารสนเทศ</p> <p>S5O1O3 สร้างเครือข่ายเป็นภาคีเครือข่ายด้านสุขภาพ</p> <p>S5O3O7 วิจัยและพัฒนาบริการใหม่ๆ ด้านผลิตภัณฑ์สมุนไพร</p>	<p>กลยุทธ์ WO (กลยุทธ์เชิงแก้ไขเอาชนะจุดอ่อนโดยอาศัยโอกาส)</p> <p>W5O2O4 หาแหล่งงบประมาณอื่นในการพัฒนาสถานบริการ</p> <p>W1O4O8 พัฒนาช่องทางสื่อสารทั้งในและนอก คสอ. (พรรณานิคมออนไลน์)</p> <p>W4O1O4 พัฒนาศูนย์ข้อมูลเพื่อการจัดการสุขภาพอำเภอ</p> <p>W3O5O7 พัฒนาระบบการจัดการความรู้เพื่อสุขภาพ</p> <p>W5O1O8 จัดหารายรับจากค่าบริการ</p> <p>W4O8 พัฒนาระบบข้อมูลสารสนเทศด้านสาธารณสุข</p> <p>W2W3O4O6 พัฒนาระบบการจัดการด้านหลักธรรมาภิบาล</p> <p>W3W5O4O7 การพัฒนางานวิจัย และนวัตกรรมระดับสุขภาพ</p>
<p>T-Threats (อุปสรรค)</p> <p>T1 ประชาชนวัยเกษียณมีกิจกรรมด้านเกษตรที่น้อย</p> <p>T2 ประชาชนส่วนใหญ่มีวิถีการบริโภคอาหารที่ไม่ปลอดภัย</p> <p>T3 ประชาชนส่วนใหญ่มีวิถีการบริโภคอาหารที่ไม่ปลอดภัย</p> <p>T4 ประชาชนส่วนใหญ่มีวิถีการบริโภคอาหารที่ไม่ปลอดภัย</p> <p>T5 เกษตรกรมีพฤติกรรมการใช้สารเคมีที่ไม่ถูกต้อง</p> <p>T6 ภาคส่วนที่เกี่ยวข้องยังไม่บังคับใช้กฎหมายด้านสาธารณสุขไม่จริงจัง</p> <p>T7 นโยบายส่วนกลางเปลี่ยนแปลง และการถ่ายโอนไปสู่การปฏิบัติไม่ชัดเจน</p> <p>T8 มีการดูแลสุขภาพเปลี่ยนแปลง ผู้พิการ และผู้สูงอายุ</p>	<p>กลยุทธ์ ST (กลยุทธ์เชิงป้องกัน ใช้จุดแข็งหลีกเลี่ยงอุปสรรค)</p> <p>S1T6 ส่งเสริมให้ชุมชนและท้องถิ่นเข้ามามีส่วนร่วมในการควบคุมกำกับผลิตภัณฑ์อาหารในชุมชน (Food safety)</p> <p>S1T6 สร้างมาตรการในสังคมในการจัดการสิ่งแวดล้อม(Clean Green Network)</p> <p>S3T5 สร้างความรู้และทักษะการใช้สารเคมี</p>	<p>กลยุทธ์ WT (กลยุทธ์เชิงรับ ลดจุดอ่อน หลีกเลี่ยงอุปสรรค)</p> <p>W1W2T7 พัฒนาระบบการมีเหตุติดตาม ประเมินผล อย่างมีประสิทธิภาพ</p> <p>W4T8 สร้างระบบฐานข้อมูลในการดูแล กลุ่มผู้สูงอายุ ผู้พิการ เด็ก 3 เดือน 4 ผู้ป่วยระยะสุดท้าย ให้มีประสิทธิภาพ</p> <p>W5T8 ปรับปรุงระบบบริการเชิงรุกเชิงรับ ให้มีประสิทธิภาพมากขึ้น</p> <p>W3T5T6 พัฒนาระบบการจัดการขยะครบวงจร</p>

Vision	Mission	Goal	STRATEGY
V1 อยู่ดี	V1M1 ส่งเสริมให้ประชาชนทุกกลุ่มร่วมมือกันสร้างสุขภาพที่เหมาะสม	V1M1G1 กลุ่มปกติ กลุ่มเสี่ยง กลุ่มป่วย ดูแลสุขภาพตนเองได้	S3O1O2 สร้างแกนนำด้านสุขภาพที่มีความเชี่ยวชาญหลากหลายในชุมชน S4O1O8 สร้างช่องทางในการสื่อสารด้านสุขภาพสู่ประชาชนผ่านระบบสารสนเทศ S1S2O4O5 ส่งเสริมให้องค์กรภาคีเครือข่าย ทุกภาคส่วนเข้ามามีส่วนร่วมในการขับเคลื่อนระบบสุขภาพ
		V1M1G2 กลุ่มผู้สูงอายุ ผู้พิการ ผู้ด้อยโอกาส มีคุณภาพชีวิตที่ดีขึ้น	S1O1O2 พัฒนา Caregiver ให้มีความรู้ S1O7 ส่งเสริมให้มีการนำความรู้ ภูมิปัญญาพื้นบ้านแพทย์แผนไทยมาประยุกต์ใช้ในการดูแลสุขภาพ S1S3O4 สนับสนุนให้มีการจ้างประมาทที่มีอยู่ภายใต้การปรับปรุงและสร้างสิ่งแวดล้อมให้แก่ กลุ่มผู้สูงอายุ ผู้พิการ เด็อง 3
	V1M2 ส่งเสริมการสร้างสิ่งแวดล้อมที่เอื้อต่อการสร้างสุขภาพ	V1M2G3 พรรณานิคมมีสิ่งแวดล้อมที่น่าอยู่ น่าดู น่ามอง	W4T8 สร้างระบบฐานข้อมูลในการดูแล กลุ่มผู้สูงอายุ ผู้พิการ เด็อง 3 เด็อง 4 ผู้ป่วยระยะสุดท้าย ให้มีประสิทธิภาพ W5T8 ปรับปรุงระบบบริการที่เชิงรุกเชิงรับ ไม่มีประสิทธิภาพมากขึ้น
			S1O3 ส่งเสริมการทำเกษตรอินทรีย์ S3T5 สร้างความรู้และทักษะการใช้สารเคมี S1T6 สร้างมาตรการในสังคมในการจัดการสิ่งแวดล้อม
	V1M3 พัฒนาระบบบริการสุขภาพให้ได้มาตรฐาน		S1O1 สนับสนุนให้เกิดสถานที่ที่เป็นต้นแบบในการสร้างสิ่งแวดล้อมที่น่าดู น่าอยู่ น่ามอง W3T5T6 พัฒนาระบบการจัดการขยะครบวงจร
		V1M3G4 ประชาชนได้รับบริการสุขภาพจากสถานบริการที่มีคุณภาพ	S3O4O5 สร้าง Core team และสนับสนุนให้ Core team ไปสร้างต้นแบบ ในสถานบริการ W5O2O4 หาแหล่งงบประมาณอื่นในการพัฒนาสถานบริการ W1W2T7 พัฒนาระบบการนัดติดตาม ประเมินผล อย่างมีประสิทธิภาพ
			W5O1O8 จัดหารายรับจากค่าบริการ W4O8 พัฒนาระบบข้อมูลสารสนเทศด้านสาธารณสุข W2W3O4O6 พัฒนาระบบการจัดการคนตามลำดับกรมวิบาล
V2 กินดี		V2M4G5 ลดเสี่ยงจากกรบริการโรคที่เสี่ยงต่อสุขภาพ	W3W5O4O7 การพัฒนางานวิจัย และนวัตกรรมด้านสุขภาพ
	V2M4 ส่งเสริมให้ประชาชนทุกกลุ่มมีความฉลาดรอบรู้และมีพฤติกรรมในการบริโภคที่ดี		S3O1O5 ส่งเสริมให้ประชาชนมีความรู้ในการเลือกบริโภค S1O5O8 สร้างเครือข่ายในการสำรวจตรวจตราพฤติกรรมกรรมการบริโภค S1O2O3O4 ส่งเสริมให้ประชาชนนำหลักเศรษฐกิจพอเพียงมาใช้ในการดำรงชีวิต
			S1T6 ส่งเสริมให้ชุมชนและท้องถิ่นเข้ามามีส่วนร่วมในการควบคุมกำกับผลิตภัณฑ์อาหารในชุมชน
V3 ภาคีเข้มแข็ง	V3M5 ส่งเสริมสนับสนุนให้ภาคีเครือข่ายร่วมเป็นเจ้าของประเด็นสุขภาพ	V3M5G6 ภาคีเครือข่ายมีบทบาทในการดูแลสุขภาพของประชาชนตามบทบาท	S1S2O1 ส่งเสริมให้ภาคีเครือข่ายเข้ามามีส่วนร่วมและมีส่วนร่วมในการแก้ไขปัญหาที่ยังเป็นปัญหาร่วมกัน S1O1O5 สนับสนุนให้ภาคีเครือข่ายขับเคลื่อนธรรมนูญสุขภาพอย่างจริงจัง W1O4O8 พัฒนากล่องสื่อสารทั้งในและนอก สปสอ. (พรรคการเมืองออนไลน์) W4O1O4 พัฒนาศูนย์ข้อมูลเพื่อการจัดการสุขภาพอำเภอ W3O5O7 พัฒนาระบบการจัดการความรู้เพื่อสุขภาพ
		V4M6G7 ประชาชนสามารถใช้งานโปรแกรมดูแลสุขภาพตนเองได้อย่างถูกต้อง	S3O1O7 ส่งเสริมให้ประชาชนมีความรู้ด้านสุขภาพ S3O3O4O7 ส่งเสริมให้ประชาชนปลูกสมุนไพรใช้ในการดูแลสุขภาพ S3O2O3O7 ส่งเสริมให้มีการสร้างสิ่งแวดล้อมที่สนับสนุนเพื่อสุขภาพในชุมชน
V4 แหล่งรวมสุขภาพ	V4M6 ส่งเสริมประชาชนที่มีความฉลาดรอบรู้และใช้สมรรถนะในการดูแลสุขภาพ	V4M7G8 พรรณานิคมเป็นชุมชนผลิตและส่งเสริมสุขภาพของสมาชิกคณะอนุกรรมการ	
	V4M7 พัฒนาระบบบริหารจัดการสมรรถนะที่ครบวงจร		S1S3O5 มีการสร้างนโยบายและกำหนดทิศทางสุขภาพเป็นแหล่งรวมพลังของพรรคการเมือง S3O3O7 วิจัยและพัฒนาเวทีการปรึกษาหารือกับประชาชน S3O1O3 สร้างเครือข่ายในการเสริมสร้างสุขภาพ S3S5O7O8 ส่งเสริมการผลิต ไม้ประดับกิ่งพันธุ์ไม้ที่มีคุณภาพให้เชิงพอตรงกับความต้องการของผู้ใช้

แผนที่กลยุทธ์ คปสอ.พรรณานิคม ปี 2567-2570

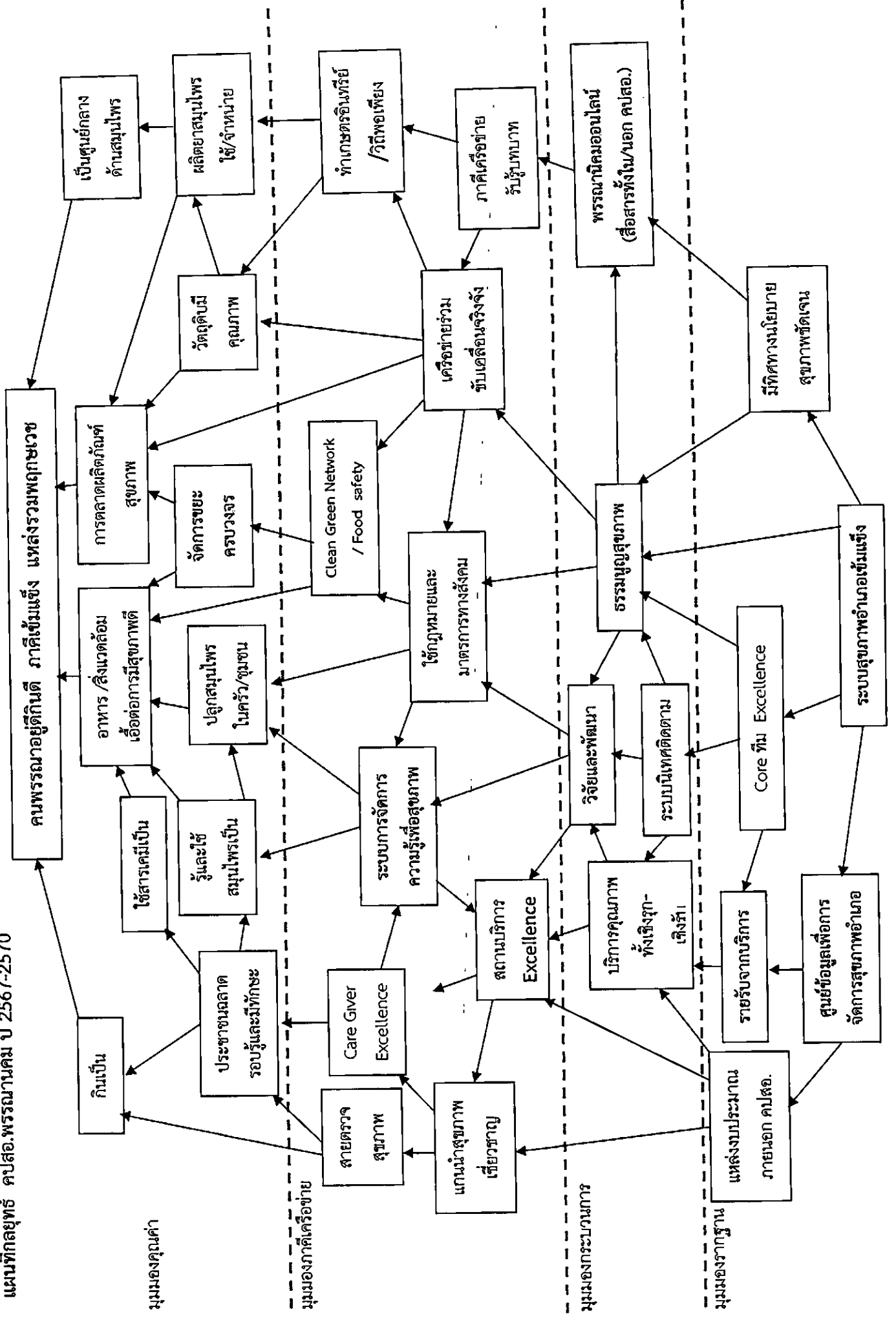

มุมมองคุณค่า

มุมมองภาคีเครือข่าย

มุมมองกระบวนการ

มุมมองรากฐาน

สรุปงบประมาณตามแผนปฏิบัติการ
CUP พรรณานิคม ปีงบประมาณ ๒๕๖๗

สรุปงบประมาณตามแผนปฏิบัติการปีงบประมาณ ๒๕๖๗ จำนวนตามประเด็นยุทธศาสตร์

คปสอ.พรณานิคม

ลำดับ	ประเด็นยุทธศาสตร์	จำนวนโครงการ	จำนวนเงิน(บาท)	หมายเหตุ
๑	ยุทธศาสตร์ที่ ๑. ยุทธศาสตร์ส่งเสริมสุขภาพและป้องกันโรคเป็นเลิศ (PP&P Excellence)			
	แผนงานที่ ๑ :การพัฒนาคุณภาพชีวิตคนไทยทุกกลุ่มวัย(ด้านสุขภาพ)	๒๑	๑,๑๕๖,๔๑๐	
	แผนงานที่ ๒ :การพัฒนาคุณภาพชีวิตระดับอำเภอ	๑	๒๐,๐๐๐	
	แผนงานที่ ๓ :การป้องกันควบคุมโรคและลดปัจจัยเสี่ยงด้านสุขภาพ	๑๕	๕๒๘,๐๐๐	
	แผนงานที่ ๔ :การบริหารจัดการสิ่งแวดล้อม	๑	๖๗,๑๐๐	
	รวม	๓๘	๑,๗๗๑,๕๑๐	
๒	ยุทธศาสตร์ด้านบริการเป็นเลิศ (Service Excellence)			
	แผนงานที่ ๕ :การพัฒนากระบวนการแพทย์ปฐมภูมิ	๕	๘๔,๓๒๐	
	แผนงานที่ ๖ :การพัฒนากระบวนการสุขภาพ(Service Plan)	๓๖	๒,๘๕๓,๐๐๐	
	แผนงานที่ ๗ :การพัฒนากระบวนการแพทย์ฉุกเฉินครบวงจรและระบบการส่งต่อ	๑	๑๖,๐๐๐	
	แผนงานที่ ๘ :การพัฒนาตามโครงการพระราชดำริโครงการเฉลิมพระเกียรติและพื้นที่เฉพาะ	๒	๓๐,๐๐๐	
	แผนงานที่ ๙ :อุตสาหกรรมทางการแพทย์ครบวงจร การท่องเที่ยวเชิงสุขภาพ ความงามและแพทย์แผนไทย	๐		
	รวม	๔๕	๒,๙๘๓,๓๒๐	
๓	ยุทธศาสตร์บุคลากรเป็นเลิศ (People Excellence)			
	แผนงานที่ ๑๐ :การพัฒนากระบวนการกำลังคนด้านสุขภาพ	๖	๔๔๕,๐๐๐	
	รวม	๖	๔๔๕,๐๐๐	

ลำดับ	ประเด็นยุทธศาสตร์	จำนวนโครงการ	จำนวนเงิน(บาท)	หมายเหตุ
๔	ยุทธศาสตร์บริหารเป็นเลิศด้วยธรรมาภิบาล (Governance Excellence)			
	แผนงานที่ ๑๑ :การพัฒนากระบวนการและองค์กรคุณภาพ	๙	๓๓๘,๐๐๐	
	แผนงานที่ ๑๒ :การพัฒนากระบวนการซื้อวัสดุสารสนเทศด้านสุขภาพ	๕	๑๒๘,๐๐๐	
	แผนงานที่ ๑๓ :การบริหารจัดการด้านการเงินการคลังสุขภาพ	๑	๑๐,๐๐๐	
	แผนงานที่ ๑๔ :การพัฒนางานวิจัยและนวัตกรรมด้านสุขภาพ	๑	๕,๐๐๐	
	แผนงานที่ ๑๕ :การพัฒนาด้านการใช้สมุนไพร	๑	-	
	รวม	๑๔	๔๘๑,๐๐๐	
	รวมทั้งหมด	๑๐๓	๕,๖๘๐,๘๓๐	

ลงชื่อ.....ผู้เสนอแผนปฏิบัติการ
 (นายสมปอง ฤทธิ์ศรีบุญ)
 ตำแหน่งสาธารณสุขอำเภอพรหมานิกม

ลงชื่อ.....ผู้ให้ชอบแผนปฏิบัติการ
 (นางกัญญาภัค ศีลารักษ์)
 ตำแหน่งผู้อำนวยการโรงพยาบาลพระอาจารย์ฝั้น อาจาโร

ลงชื่อ (.....)
 ผู้อนุมัติ

ยุทธศาสตร์ ๑ Promotion Prevention&Protection Excellence

ยุทธศาสตร์ด้านส่งเสริมสุขภาพ,ป้องกันโรคและคุ้มครองผู้บริโภคเป็นเลิศ

แผนปฏิบัติการปีงบประมาณ ๒๕๖๗
 หน่วยงาน คปสอ.พรธรมานิคม
 ยุทธศาสตร์ที่ ๑ ส่งเสริมสุขภาพ ป้องกันโรคและคุ้มครองผู้บริโภคเป็นเลิศ (Promotion Prevention & Protection Excellence)
 แผนงานที่ ๑ การพัฒนาคุณภาพชีวิตคนไทยทุกกลุ่มวัย(ด้านสุขภาพ)

ลำดับ	ชื่อโครงการ	ตัวชี้วัด/ค่าเป้าหมาย	กิจกรรม	กลุ่มเป้าหมาย	ระยะเวลา ดำเนินการ	งบประมาณ (บาท)	แหล่ง งบประมาณ	ผู้รับผิดชอบ
๑	โครงการพัฒนาและ สร้างศักยภาพคน ไทยทุกกลุ่มวัย	๑. อัตราส่วนการตายมารดาไทยต่อการเกิดมีชีพแสนคน ๒. เด็กไทยมีการเจริญเติบโตและ พัฒนาการสมวัย สูงดีสมส่วน ตัวชี้วัดย่อย ๒.๑ ร้อยละของเด็กปฐมวัยมี พัฒนาการสมวัย ๒.๒ ร้อยละของเด็กอายุ ๐-๕ ปี สูงดี สมส่วนและส่วนสูงเฉลี่ยที่ ๕ ปี ๒.๓ ร้อยละของเด็กปฐมวัยมี พัฒนาการสมวัย ๓. เด็กไทยมีระดับสติปัญญาเฉลี่ยไม่ ต่ำกว่า ๑๐๓ ตัวชี้วัด ProXP: ร้อยละ ๔. ร้อยละของเด็กอายุ ๖-๑๔ ปี สูงดี สมส่วน ๕. อัตราการคลอดมีชีพในหญิงอายุ ๑๕-๑๙ ปี ๖. ร้อยละของผู้สูงอายุที่มีภาวะพึ่งพิง ได้รับการดูแลตาม Care plan ๗. ผู้สูงอายุมีพฤติกรรมสุขภาพที่พึง ประสงค์ ได้รับการดูแลทั้งในสถาน บริการและชุมชน	๑. สำรวจ กลุ่มเป้าหมาย ๒. วิเคราะห์ ปัญหา ๓. วางแผนแก้ไข ๔. จัดกิจกรรม ๕. ประเมินผล ๖. ติดตามผล ต่อเนื่อง	๑ PCU/๑๔ รพ.สต.	ต.ค.๖๖- ก.ย.๖๗	๒๐,๐๐๐/ กองทุน	กองทุน ตำบล	ผู้รับผิดชอบ งานแม่และเด็ก รพ.สต./รพ. นางณภภักษ์ จุลินีย์ น.ส.นพมาศ เจริญทัศน์
								นางณภภักษ์ จุลินีย์ น.ส.ปิยะนุช เรืองสวัสดิ์

แผนปฏิบัติการปีงบประมาณ ๒๕๖๗
หน่วยงาน คปสอ.พรธรมานิคม

ยุทธศาสตร์ที่ ๑ ส่งเสริมสุขภาพ ป้องกันโรคและคุ้มครองผู้บริโภคเป็นเลิศ (Promotion Prevention&Protection Excellence)
แผนงานที่ ๑ การพัฒนาคุณภาพชีวิตคนไทยทุกกลุ่มวัย(ด้านสุขภาพ)

ลำดับ	ชื่อโครงการ	ตัวชี้วัด/ค่าเป้าหมาย	กิจกรรม	กลุ่มเป้าหมาย	ระยะเวลา ดำเนินการ	งบประมาณ (บาท)	แหล่ง งบประมาณ	ผู้รับผิดชอบ
		ตัวชี้วัดย่อย ๗.๑ ร้อยละผู้สูงอายุที่มีภาวะพึ่งพิง ได้รับการดูแลตาม Care plan ๗.๒ ร้อยละของประชากรสูงอายุที่มี พฤติกรรมสุขภาพที่พึงประสงค์ ๗.๓ ร้อยละของตำบลที่มีระบบการ ส่งเสริมสุขภาพดูแลผู้สูงอายุระยะ ยาว Long term care LTC ใน ชุมชนผ่านเกณฑ์ ๗.๔ ร้อยละผู้สูงอายุที่ผ่านการคัด กรองและพบว่าเป็น Geriatric Syndrome ได้รับการรักษา (ภาวะ สมองเสื่อม, ภาวะพอลิตกทกลุ่ม) ในคลินิกผู้สูงอายุ ๗.๕ รพ.มีคลินิกผู้สูงอายุผ่านเกณฑ์ คุณภาพให้บริการ						นางพนารัตน์ เฒ่าออดม นางสุกัญญา วงศ์สาย
๒	โครงการพัฒนา ความรู้ด้าน สุขภาพของ ประชากร	อัตราความรอบรู้ด้านสุขภาพของ ประชาชนกลุ่มโรคสำคัญ โรค DM,HT,กลุ่มเสี่ยง	ประเมินความเสี่ยงต่อการ เกิดโรค,ส่งเสริมความรู้ที่ จำเป็นเพื่อให้ดูแลตนเอง ได้	-กลุ่มผู้ป่วยสำคัญ อาทิ กลุ่มแม่และเด็ก นักเรียน,วัยรุ่น,กลุ่ม เสี่ยงโรคเรื้อรัง ผู้สูงอายุ	ต.ค.๖๖- ก.ย.๖๗	๒๐,๐๐๐	กองทุน ตำบล	นางวนิดา ชะเอม น.ส.วันทนีย์ ทิพชาติ นางสุกัญญา วงศ์สาย นางภกัม โทบุราณ น.ส.ณัฐนิช สอนสุญ

แผนปฏิบัติการปีงบประมาณ ๒๕๖๗
หน่วยงาน คปสอ.พรรมานิตม

ยุทธศาสตร์ที่ ๑ ส่งเสริมสุขภาพ ป้องกันโรคและคุ้มครองผู้บริโภคเป็นเลิศ (Promotion Prevention&Protection Excellence)
แผนงานที่ ๑ การพัฒนาคุณภาพชีวิตคนไทยทุกกลุ่มวัย(ด้านสุขภาพ)

ลำดับ	ชื่อโครงการ	ตัวชี้วัด/ค่าเป้าหมาย	กิจกรรม	กลุ่มเป้าหมาย	ระยะเวลา ดำเนินการ	งบประมาณ (บาท)	แหล่ง งบประมาณ	ผู้รับผิดชอบ
๓	โครงการพัฒนาการฝากครรภ์และห้องคลอดคุณภาพ	๑. จำนวนการคลอดบุตรมีชีวิตของหญิง ๑๕-๑๙ ปี ต่อ หญิง ๑๕-๑๙ ปี ๑,๐๐๐ คน ๒. อัตราส่วนการตายมารดาไม่เกิน ๑๕ ต่อการเกิดมีชีพแสนคน	๑. พัฒนาห้องฝากครรภ์และห้องคลอดคุณภาพ ๒. มารดาตั้งครรภ์ ตั้งครรภ์ หลังคลอด ได้รับการเฝ้าระวังการเสี่ยงและได้รับการดูแล/ส่งต่ออย่างมีประสิทธิภาพ	งานฝากครรภ์และงานห้องคลอด รพ. พระอาจารย์ฝั้น อาจาโร ผ่านเกณฑ์คุณภาพแม่และเด็ก ๒. มารดาตั้งแต่ก่อนตั้งครรภ์ ระหว่างการตั้งครรภ์ และหลังคลอด จำนวน ๔๒๗ คน	ต.ค.๖๖-ก.ย.๖๗ ต.ค.๖๖-ก.ย.๖๗	-	-	น.ส.กิริยากร วัฒนธนศักดิ์ นางภริมา โทโบราณ
		๓. อัตราการเกิด BA ลดลงหรือไม่เกิน ๒๕ ต่อ ๑,๐๐๐LB	๓. พัฒนา NCPR มีการซักซ้อมตามแผนเพื่อเตรียมพร้อมต่อการเกิดภาวะวิกฤติทุก ๖ เดือน ๔. วิเคราะห์สถานการณ์และปรับเปลี่ยนแนวทางการแก้ไขโดย MCH Board อำเภอ ทุก ๓ เดือน	ทีม NCPR รพ.มีการซักซ้อมเตรียมความพร้อมทุก ๖ เดือน คณะกรรมการ MCH Board	ต.ค.๖๖-ก.ย.๖๗ ต.ค.๖๖, ม.ค.๖๗, เม.ย.๖๗, ก.ค.๖๗	๕,๐๐๐	เงินบำรุง	นพ.กฤติภูมิ นัยวัฒน์กุล และทีม MCH

แผนปฏิบัติการปีงบประมาณ ๒๕๖๗

หน่วยงาน คปสอ.พรธรมานิคม
ยุทธศาสตร์ที่ ๑ ส่งเสริมสุขภาพ ป้องกันโรคและคุ้มครองผู้บริโภคเป็นเลิศ (Promotion Prevention&Protection Excellence)
แผนงานที่ ๑ การพัฒนาคุณภาพชีวิตคนไทยทุกกลุ่มวัย(ด้านสุขภาพ)

ลำดับ	ชื่อโครงการ	ตัวชี้วัด/ค่าเป้าหมาย	กิจกรรม	กลุ่มเป้าหมาย	ระยะเวลาดำเนินการ	งบประมาณ (บาท)	แหล่งงบประมาณ	ผู้รับผิดชอบ
๔	โครงการคุณแม่พันธุ์	๑.ตั้งครรภ์ได้รับการส่งเสริมฯ ไม่น้อยกว่าร้อยละ ๗๐ (กระทรวง) ๒.ตรวจสุขภาพช่องปากและได้รับการฝึกแปรงฟันแบบลงมือปฏิบัติในหญิงตั้งครรภ์ไม่น้อยกว่าร้อยละ ๗๐ ๓.หญิงตั้งครรภ์ได้รับการชุดหินปูน/อุดฟันไม่น้อยกว่าร้อยละ ๓๐	๑.ส่งเสริมทันตสุขภาพหญิงตั้งครรภ์แบบครบวงจร และตามสภาพปัญหา	หญิงตั้งครรภ์ที่มาฝากครรภ์ครั้งแรก ๑ PCU/๑๔ รพ.สต.	อังคาร, พฤหัสบดี	-	สปสช.	ทพญ.ปิยนดา กุยสาคร น.ส.กาญจนา ศรีเที่ยวไทย
๕	โครงการส่งเสริมทันตสุขภาพเด็กก่อนวัยเรียน (๐-๒ ปี)	๑. ลดปัญหาฟันน้ำนมผุในเด็ก ๑ ปี ครึ่งไม่เกินร้อยละ ๑๕ ๒. เด็กอายุ ๐-๒ ปี ได้รับการตรวจช่องปากและสุขภาพช่องปากได้รับการฝึกแปรงฟันแบบลงมือปฏิบัติและ Plaque Control ไม่น้อยกว่าร้อยละ ๕๐ ๓.เด็กอายุ ๖ เดือน - ๑ ปี ได้รับการฝึกและแจกถุงน้ำแข็งเทหงือกเซ็ดฟันเด็กไม่น้อยกว่าร้อยละ ๙๐	๑.ส่งเสริมทันตสุขภาพกลุ่มเด็ก ๐-๒ ปีใน wcc ๒.ประชุมเชิงปฏิบัติการ ส่งเสริมทันตสุขภาพเด็ก ๐-๒ ปี	๑.เด็ก ๐-๒ ปี ในพื้นที่ อ.พรรณานิคม ๒.เจ้าหน้าที่ รพ. และ ผู้รับผิดชอบงานทันตสาธารณสุขใน รพ.สต.	ต.ค.๖๖- ก.ย.๖๗	-	กองทุนตำบล	ทพญ.ปิยนดา กุยสาคร

แผนปฏิบัติการปีงบประมาณ ๒๕๖๗
หน่วยงาน คปสอ.พรรณานิคม

ยุทธศาสตร์ที่ ๑ ส่งเสริมสุขภาพ ป้องกันโรคและคุ้มครองผู้บริโภคเป็นเลิศ (Promotion Prevention&Protection Excellence)
แผนงานที่ ๑ การพัฒนาคุณภาพชีวิตคนไทยทุกกลุ่มวัย(ด้านสุขภาพ)

ลำดับ	ชื่อโครงการ	ตัวชี้วัด/ค่าเป้าหมาย	กิจกรรม	กลุ่มเป้าหมาย	ระยะเวลา ดำเนินการ	งบประมาณ (บาท)	แหล่ง งบประมาณ	ผู้รับผิดชอบ
๖	โครงการส่งเสริมทันตสุขภาพในเด็กก่อนวัยเรียน (๓-๕ ปี)	๔. ทาฟลูออไรด์วานิชในเด็กอายุ ๐-๒ ปี ไม่น้อยกว่าร้อยละ ๗๐ ๑. เด็กอายุ ๓-๕ ปี ได้รับการตรวจสุขภาพช่องปากร้อยละ ๘๕ ๒. เด็กอายุ ๓-๕ ปี ได้รับการทาฟลูออไรด์วานิช ไม่น้อยกว่าร้อยละ ๕๐ ๓. เด็กอายุ ๓-๕ ปี ได้รับการบริการทันตกรรม ไม่น้อยกว่าร้อยละ ๒๐ ๔. เด็กอายุ ๓ ปี มีฟันผุไม่เกินร้อยละ ๕๐	๑. ส่งเสริมทันตสุขภาพกลุ่มเด็ก ๓-๕ ปี ใน ศพด.	เด็กใน ศพด. ๓๕ แห่ง และ ในชั้นอนุบาล ๕๖ แห่ง	ต.ค.๖๖- ก.ย.๖๗	๒๐๐,๐๐๐	เงินบำรุงรพ.	ทพญ.ปิยนดา กุศลสาร น.ส.กาญจนา ศรีเที่ยวไทย
๗	โครงการเด็กปฐมวัย ๐-๕ ปีสมองดี ใจดี มีพัฒนาการสมวัยอำเภอพรรณานิคม	๑. เด็กปฐมวัย มีพัฒนาการสมวัยร้อยละ ๘๕	๑.อบรมทักษะการเฝ้าระวังและส่งเสริมพัฒนาการเด็ก(DSPM)	เด็กปฐมวัย หญิงตั้งครรภ์ ครูศูนย์เด็ก จนท. ผู้รับผิดชอบ งาน พัฒนาการเด็ก	ต.ค.๖๖- ก.ย.๖๗	๒๐๐,๐๐๐ กองทุนละ ๒๐,๐๐๐	กองทุน ตำบล	นางวนิดา ชะเอม น.ส.นพมาศ เจริญทัศน์ ผู้รับผิดชอบงานเด็กปฐมวัย ทพ.รพ.สต.

แผนปฏิบัติการปีงบประมาณ ๒๕๖๗
หน่วยงาน คปสอ.พรมณานิคม
ยุทธศาสตร์ที่ ๑ ส่งเสริมสุขภาพ ป้องกันโรคและคุ้มครองผู้บริโภคเป็นเลิศ (Promotion Prevention&Protection Excellence)
แผนงานที่ ๑ การพัฒนาคุณภาพชีวิตคนไทยทุกกลุ่มวัย(ด้านสุขภาพ)

ลำดับ	ชื่อโครงการ	ตัวชี้วัด/ค่าเป้าหมาย	กิจกรรม	กลุ่มเป้าหมาย	ระยะเวลา ดำเนินการ	งบประมาณ (บาท)	แหล่ง งบประมาณ	ผู้รับผิดชอบ
๘	โครงการเด็ก ๐-๕ ปี อำเภอพรมณานิคม สูง ดีมีส่วน	๑.เด็กอายุ ๕ ปี สมส่วน(ชาย สูงเฉลี่ย ๑๑๓ ซม./หญิง ๑๑๒ ซม.) ร้อยละ ๘๕	๑.ประเมินเฝ้าระวังภาวะ โภชนาการเด็ก ๐-๕ ปีโดยการชั่ง น้ำหนัก สักส่วนสูงทุก ๓ เดือน ๒. ติดตามเด็กที่มีภาวะเสี่ยงหรือ มีแนวโน้มขาดสารอาหารจนกว่า จะปกติทุก ๑ เดือน ๓. ให้ความรู้พ่อแม่หรือผู้ดูแล เด็ก ๐-๕ ปีในการให้นมแม่และ อาหารตามวัยอย่างเคร่งครัด	๒. เฝ้าระวังประเมินพัฒนาการ เด็กในช่วงวัย (redflag) ๘,๑๘,๓๐,๔๒, ๖๐ เดือนโดย จนท. ที่ผ่านการ อบรม	๑. เด็ก ๐-๕ ปี ที่มารับบริการ ใน WCC ๒. เด็กในศูนย์ พัฒนาเด็กเล็ก ๓. เด็กใน หมู่บ้าน	๑๑๐,๐๐๐ (กองทุนละ ๑๐,๐๐๐)	กองทุนตำบล	นางวนิดา ชะเอม น.ส.นันทวรรณ บาลจบ
๙	โครงการพัฒนาและ สร้างศักยภาพคนไทย ทุกกลุ่มวัย ๑.โครงการ มหัศจรรย์ ๑,๐๐๐ วัน Plus สู่ ๒๕๐๐ วัน	๑. อัตราส่วนการตายมารดา ไทยต่อการเกิดมีชีพแสนคน ๒. เด็กไทยมีการเจริญเติบโต และพัฒนาการสมวัย สูงดีสม ส่วน ๓. อัตราการคลอดก่อน กำหนด		๑. คู่สมรสใหม่ ๒. หญิง ตั้งครรภ์และ หลังคลอด ๓. กลุ่ม ผู้ปกครองเด็ก ปฐมวัย	๑. ค.ค. ๖๖- ก.ย. ๖๗	๒๐,๐๐๐	กองทุน ตำบล	นางวนิดา ชะเอม นางภกัณ โทบุราณ

แผนปฏิบัติการปีงบประมาณ ๒๕๖๗
หน่วยงาน คปสอ.พรรณานิคม

ยุทธศาสตร์ที่ ๑ ส่งเสริมสุขภาพ ป้องกันโรคและคุ้มครองผู้บริโภคเป็นเลิศ (Promotion Prevention&Protection Excellence)
แผนงานที่ ๑ การพัฒนาคุณภาพชีวิตคนไทยทุกกลุ่มวัย(ด้านสุขภาพ)

ลำดับ	ชื่อโครงการ	ตัวชี้วัด/ค่าเป้าหมาย	กิจกรรม	กลุ่มเป้าหมาย	ระยะเวลา ดำเนินการ	งบประมาณ (บาท)	แหล่ง งบประมาณ	ผู้รับผิดชอบ
๑๐	โครงการเด็กวัยเรียน ประถมศึกษาฟันดีไม่มี มีผุ (Cavity Free)	๑.เด็กป.๖ ได้รับการตรวจช่องปาก ร้อยละ ๕๐ ๒. เด็กป. ๖ ได้รับการเคลือบหลุมร่อง ฟันร้อยละ ๓๐ ๓. เด็กอายุ ๖-๑๒ ปี ได้รับการทันต กรรมร้อยละ ๕๐ ๔.ค่าเฉลี่ยฟันการผุที่ยังไม่ได้รับการอุด ไม่เกิน ๐.๐๕ ซี/คน ๕.ฟันแท้ในเด็ก ป.๖ เหลือครบสมบูรณ์ ไม่น้อยกว่าร้อยละ ๙๕ ๖.ร้อยละ ๕๐ ของโรงเรียนจัดกิจกรรม ส่งเสริมสุขภาพช่องปากและจัดบริการ ทันตกรรมป้องกัน/หรือรักษาตามความ จำเป็น ๗.เด็กอายุ ๑๒ ปี เหงือกปกติทั้งปาก ร้อยละ ๘๐ ขึ้นไป	ออกหน่วยทันต กรรมในโรงเรียน ประถมศึกษา	เด็กประถมศึกษา ใน ๕๖ รร.	ต.ค.๖๖- ก.ย.๖๗	๕๕,๔๑๐	เงินบำรุง รพ.	ทพญ.ปิยนดา กุยสาคร
๑๑	โครงการส่งเสริมทันต สุขภาพในเด็กวัยรุ่น	๑.วัยรุ่นได้รับการฝึกแปรงฟันเหยยซี่ ฟันในชอกเหงือกแบบลงมือปฏิบัติ ร้อย ละ ๕๐ ๒.กลุ่มอายุ ๑๘ ปี เหงือกปกติทั้งปาก ร้อยละ ๘๐ ขึ้นไป	๑.ส่งเสริมทันต สุขภาพใน โรงเรียน ประถมศึกษา	นักเรียน อายุ ๑๕-๑๘ ปี ใน โรงเรียนมัธยม และโรงเรียน ขยายโอกาส	พ.ค.๖๖- ส.ค.๖๗	๓๐,๐๐๐	เงินบำรุง รพ.	ทพญ.ปิยนดา กุยสาคร น.ส.กาญจนา ศรีเกียรติไทย

แผนปฏิบัติการปีงบประมาณ ๒๕๖๗
หน่วยงาน คปสอ.พรธรรณานิคม

ยุทธศาสตร์ที่ ๑ ส่งเสริมสุขภาพ ป้องกันโรคและคุ้มครองผู้บริโภคเป็นเลิศ (Promotion Prevention&Protection Excellence)
แผนงานที่ ๑ การพัฒนาคุณภาพชีวิตคนไทยทุกกลุ่มวัย(ด้านสุขภาพ)

ลำดับ	ชื่อโครงการ	ตัวชี้วัด/ค่าเป้าหมาย	กิจกรรม	กลุ่มเป้าหมาย	ระยะเวลา ดำเนินการ	งบประมาณ (บาท)	แหล่ง งบประมาณ	ผู้รับผิดชอบ
๑๒	โครงการป้องกันการตั้งครรภ์ไม่พร้อมในหญิงวัยรุ่นอายุ ๑๕-๑๙ ปี	๑.อัตราการคลอดมีชีพในหญิง ๑๕-๑๙ ปี ไม่เกิน ร้อยละ ๑๐ ๒.อัตราการตั้งครรภ์ซ้ำในวัยรุ่นน้อยกว่า ร้อยละ ๑๐	๑. ส่งเสริมการเข้าถึงมุมมองเพื่อนใจวัยรุ่นในรพ./ในชุมชน ๒. พัฒนาระบบการให้คำปรึกษาเพื่อให้ความรู้แก่ผู้ใช้สื่อออนไลน์ ๓. การให้ความรู้เรื่องเพศศึกษาแก่วัยรุ่น	๑. โรงเรียนมัธยมทุกแห่ง (๗ แห่ง) ๒. โรงเรียนขยายโอกาสทุกแห่ง (๑๓ แห่ง)	ต.ค.๖๖-ก.ย.๖๗	๑๑๐,๐๐๐ (กองทุนละ ๑๐,๐๐๐)	กองทุนตำบล	นางวนิดา ชะเอม น.ส.วันทนีย์ ทิพชาติ
๑๓	โครงการสร้างอสม.น้อยในร.ร.		๑. จัดอบรมให้ความรู้เรื่องการดูแลสุขภาพในนักเรียน ๒. จัดชมรมอสม.น้อยในโรงเรียน	๑. โรงเรียนประถมจำนวน ๕ โรงเรียน	ต.ค.๖๖-ก.ย.๖๗	๑๕,๐๐๐	กองทุนตำบล	นางวนิดา ชะเอม น.ส.นพมาศ เจริญทัศน์
๑๔	โครงการ สาย เริด เชิดสู้มะเร็ง	อัตราหญิงอายุ ๑๕-๒๐ ปีได้รับการฉีดวัคซีน HPV ร้อยละ	๑. ให้ความรู้ผู้ประกอบการ ครูและนักเรียนในสถานศึกษาในเรื่องมะเร็งปากมดลูกและประโยชน์ของการฉีดวัคซีนมะเร็งปากมดลูก ๒. สำรวจความต้องการการฉีดวัคซีนในนักเรียน และได้รับการยินยอมจากผู้ปกครอง ๓. จัดกิจกรรมให้บริการฉีดวัคซีนในสถานศึกษา ๔. ติดตามอาการหลังฉีดและสรุปผล การฉีดและรายงานผล	๑. ผู้ปกครองนักเรียน ๒. ครู ๓. นักเรียนหญิงอายุ ๑๕-๒๐ ปี ในโรงเรียนทุกแห่งใน อ.พรธรรณานิคม	ต.ค.๖๖-ก.ย.๖๗	๑๑๐,๐๐๐ (กองทุนละ ๑๐,๐๐๐)	กองทุนตำบล	นางวนิดา ชะเอม น.ส.นพมาศ เจริญทัศน์

แผนปฏิบัติการปีงบประมาณ ๒๕๖๗
หน่วยงาน คปสอ.พรรณานิคม

ยุทธศาสตร์ที่ ๑ ส่งเสริมสุขภาพ ป้องกันโรคและคุ้มครองผู้บริโภคเป็นเลิศ (Promotion Prevention&Protection Excellence)
แผนงานที่ ๑ การพัฒนาคุณภาพชีวิตคนไทยทุกกลุ่มวัย(ด้านสุขภาพ)

ลำดับ	ชื่อโครงการ	ตัวชี้วัด/ค่าเป้าหมาย	กิจกรรม	กลุ่มเป้าหมาย	ระยะเวลาดำเนินการ	งบประมาณ (บาท)	แหล่งงบประมาณ	ผู้รับผิดชอบ
๑๕	โครงการส่งเสริมทัศนสุขภาพในผู้ป่วยเบาหวาน	ผู้ป่วยเบาหวาน ได้รับตรวจคัดกรองสุขภาพช่องปาก ร้อยละ ๘๐	ตรวจคัดกรองสุขภาพช่องปากผู้ป่วยเบาหวาน	ผู้ป่วย เบาหวาน ๓,๐๐๐ราย (อำเภอพรรณานิคม)	ต.ค.๖๖-ก.ย.๖๗	-	-	ทพญ.ปิยนถ กุศลสาร น.ส.กาญจนา ศรีเที่ยวไทย
๑๖	โครงการประชุมเชิงปฏิบัติการ ลดเสี่ยงโรค โดยการเพิ่มพูนความรู้ด้านสุขภาพและทักษะการออกกำลังกาย เนื่องในวันมหิดล	ร้อยละ ๘๐ ของกลุ่มเสี่ยงมีความรู้และรอบรู้ด้านสุขภาพและมีพฤติกรรมสุขภาพที่เหมาะสม	๑.ประชุมชี้แจง โครงการจัดตั้งคณะทำงานประสานงานเครือข่าย ประชาสัมพันธ์กิจกรรม ๒.ประชุมเชิงปฏิบัติการ ๓.จัดกิจกรรมเดิน วิ่ง ปั่นเพื่อสุขภาพและวิ่งจำวนาม	ประชาชนทั่วไป และกลุ่มเสี่ยง	ก.ย ๖๗	๕๐,๐๐๐	กองทุนตำบล	น.ส.วันทิพย์ ทิพชาติ นางวานิดา ชะเอม นางภรณี โทบุราณ

แผนปฏิบัติการปีงบประมาณ ๒๕๖๗
หน่วยงาน ศปสอ.พรรณานิคม
ยุทธศาสตร์ที่ ๑ ส่งเสริมสุขภาพ ป้องกันโรคและคุ้มครองผู้บริโภคเป็นเลิศ (Promotion Prevention&Protection Excellence)
แผนงานที่ ๑ การพัฒนาคุณภาพชีวิตคนไทยทุกกลุ่มวัย(ด้านสุขภาพ)

ลำดับ	ชื่อโครงการ	ตัวชี้วัด/ค่าเป้าหมาย	กิจกรรม	กลุ่มเป้าหมาย	ระยะเวลาดำเนินการ	งบประมาณ (บาท)	แหล่งงบประมาณ	ผู้รับผิดชอบ
๑๗	โครงการพัฒนาและสร้างสุขภาพคนไทย กลุ่มวัยผู้สูงอายุ	๑. ร้อยละ ๖๐ ของตำบล ที่มีระบบการส่งเสริมสุขภาพดูแลผู้สูงอายุระยะยาว (Long Term Care) ในชุมชนผ่านเกณฑ์	๑. สนับสนุนให้ออปท.มีการจัดการสุขภาพ LTC แบบบูรณาการ ๒. พัฒนาระบบการดูแลผู้สูงอายุ/ผู้พิการและผู้ด้อยโอกาสในชุมชนแบบมีส่วนร่วม ๓. สนับสนุนการดำเนินงานของ Care giver	๑. ตำบลมีระบบการดูแลส่งเสริมสุขภาพผู้สูงอายุระยะยาว ร้อยละ ๑๐๐ (๑๐ตำบล)	ต.ค.๖๖-ก.ย.๖๗	๖๕,๐๐๐	สปสช.	นางสุกัญญา วงศ์สาย น.ส.ณัฐวิษ สอนสุญ
๑๘	โครงการส่งเสริมทันตสุขภาพในผู้สูงอายุ	๑. ผู้สูงอายุ ≥ ๕๐ ปี ได้รับการใส่ฟันเทียม ≥ ๑๖ ซี่ จำนวน ๕๐ รายและ ≥ ๖๐ ปีได้รับการตรวจสุขภาพช่องปากร้อยละ ๒๕	๑. ส่งเสริมทันตสุขภาพใน กลุ่มผู้สูงอายุ	กลุ่มผู้สูงอายุ	ต.ค.๖๖-ก.ย.๖๗	๒๐,๐๐๐	เงินบำรุงพระ	ทพญ.ปิยนดา กุยสาร น.ส.กาญจนา ศรีเที่ยวไทย

แผนปฏิบัติการปีงบประมาณ ๒๕๖๗
หน่วยงาน คปสอ.พรรณานิคม

ยุทธศาสตร์ที่ ๑ ส่งเสริมสุขภาพ ป้องกันโรคและคุ้มครองผู้บริโภคเป็นเลิศ (Promotion Prevention&Protection Excellence)
แผนงานที่ ๑ การพัฒนาคุณภาพชีวิตคนไทยทุกกลุ่มวัยด้านสุขภาพ

ลำดับ	ชื่อโครงการ	ตัวชี้วัด/ค่าเป้าหมาย	กิจกรรม	กลุ่มเป้าหมาย	ระยะเวลา ดำเนินการ	งบประมาณ (บาท)	แหล่ง งบประมาณ	ผู้รับผิดชอบ
๑๙	โครงการพัฒนาระบบการดูแลส่งเสริมสุขภาพผู้สูงอายุในชุมชนแบบบูรณาการ	๑.ร้อยละของผู้สูงอายุที่มีภาวะพึ่งพิงได้รับการดูแลตาม Care plan (ร้อยละ ๘๕) ๒.ผู้สูงอายุมีพฤติกรรมการสุขภาพที่พึงประสงค์ ได้รับการดูแลทั้งในสถานบริการและชุมชน ตัวชี้วัดย่อย ๒.๑ร้อยละของประชากรสูงอายุที่มีพฤติกรรมการสุขภาพที่พึงประสงค์ (ร้อยละ ๖๕) ๒.๒ร้อยละของตำบลที่มีระบบการส่งเสริมสุขภาพดูแลผู้สูงอายุระยะยาว Long term care LTC ในชุมชนผ่านเกณฑ์(ร้อยละ๙๐) ๒.๓โรงพยาบาลมีการจัดตั้งคลินิกผู้สูงอายุ	๑.พัฒนาระบบการดูแลผู้สูงอายุติดบ้านและติดเตียง โดยต้องถิ่นชุมชนมีส่วนร่วม และมีแผนการดูแลผู้สูงอายุรายบุคคล (care plan) ๒.พัฒนาระบบการประเมินคัดกรองปัญหาและมีข้อมูลกลุ่มเป้าหมายที่จำเป็นต้องได้รับการดูแลช่วยเหลือระยะยาว ๓.พัฒนาระบบการส่งเสริมสุขภาพดูแลผู้สูงอายุระยะยาวในชุมชนให้ผ่านเกณฑ์ทุก รพ.สต.	ผู้สูงอายุ อายุ ๖๐ ปี ในเขตอำเภอพรรณานิคม	ต.ค.๖๖-ก.ย.๖๗	๑๐๐,๐๐๐	สปสช.	นางสุกัญญา วงศ์สาย น.ส.ฉวีฐนิช สอนสุญญ

แผนปฏิบัติการปีงบประมาณ ๒๕๖๗
หน่วยงาน คปสอ.พรมณานิคม

ยุทธศาสตร์ที่ ๑ ส่งเสริมสุขภาพ ป้องกันโรคและคุ้มครองผู้บริโภค (Promotion Prevention&Protection Excellence)
แผนงานที่ ๑ การพัฒนาคุณภาพชีวิตคนไทยทุกกลุ่มวัย(ด้านสุขภาพ)

ลำดับ	ชื่อโครงการ	ตัวชี้วัด/ค่าเป้าหมาย	กิจกรรม	กลุ่มเป้าหมาย	ระยะเวลา ดำเนินการ	งบประมาณ (บาท)	แหล่ง งบประมาณ	ผู้รับผิดชอบ
๒๐	โครงการเฝ้าระวัง และคัดกรองมะเร็ง ปากมดลูกและ มะเร็งเต้านม ปี ๒๕๖๗	๑.ลดอัตราการเกิดโรคใน ระยะอันตราย ๒.ลดอัตราการป่วยตายด้วย โรคมะเร็งเต้านมและมะเร็ง ปากมดลูก ๓.หญิงวัยเจริญพันธุ์ใน กลุ่มเป้าหมาย อายุ ๓๐-๖๐ ปี ได้รับการตรวจคัดกรอง โรคมะเร็งปากมดลูกมะเร็งเต้านม มากกว่าร้อยละ ๘๐	ให้ความรู้กลุ่มเป้าหมาย และตรวจคัดกรองมะเร็ง เต้านมเต้านมด้วยตนเอง และตรวจมะเร็งปาก มดลูกโดยเจ้าหน้าที่	หญิงวัยเจริญพันธุ์ อายุ ๓๐-๖๐ ปี	มี.ค.๖๗- ก.ย.๖๗	๒๐,๐๐๐	กองทุน ประกัน สุขภาพ ตำบล	นางสุกัญญา วงศ์สาย
๒๑	ประชุมเชิง ปฏิบัติการเพื่อ ส่งเสริมกิจกรรม ทางกาย ก้าวทำใจ อำเภอพรมณานิคม จ.สกลนคร ปีงบประมาณ ๒๕๖๗	เชิงปริมาณ -ประชาชนเข้าร่วมโครงการ ก้าวทำใจอย่างน้อย ๘๐% เชิงคุณภาพ -ประชาชนมีสุขภาพกาย สุขภาพจิตที่ดีแข็งแรง ลดโรค ลดเสียง	๑.ประชุมชี้แจง ประชาชนและเจ้าหน้าที่ ให้เข้าใจในรายละเอียด โครงการก้าวทำใจ ๒.ประชาชนสมัครเข้า ร่วมโครงการและส่งผล การออกกำลังกายอย่าง สม่ำเสมอ	๑.ประชาชนทั่วไป ๒.จนท.คปสอ. พรมณานิคม (รพ.,รพ.สต.)	ต.ค.๖๖- ก.ย.๖๗	๑๒,๐๐๐	เงินบำรุงรพ.	น.ส.วันทนี ทิพชาติ น.ส.กนกภรณ์ โฉแก้วเขียว

แผนปฏิบัติการปีงบประมาณ ๒๕๖๗
หน่วยงาน คปสอ.พรรมานิคม

ยุทธศาสตร์ที่ ๑ ส่งเสริมสุขภาพ ป้องกันโรคและคุ้มครองผู้บริโภคเป็นเลิศ (Promotion Prevention&Protection Excellence)
แผนงานที่ ๒ การพัฒนาคุณภาพชีวิตระดับอำเภอ

ลำดับ	ชื่อโครงการ	ตัวชี้วัด/ค่าเป้าหมาย	กิจกรรม	กลุ่มเป้าหมาย	ระยะเวลาดำเนินการ	งบประมาณ (บาท)	แหล่งงบประมาณ	ผู้รับผิดชอบ
๑	โครงการพัฒนาคุณภาพชีวิตระดับอำเภอ (พชอ.)	๑. อำเภอผ่านเกณฑ์การประเมินการพัฒนาคุณภาพชีวิตที่มีคุณภาพ	๑.๑ ประชุมแต่งตั้งคณะกรรมการพัฒนาคุณภาพชีวิตระดับอำเภอ(พชอ.) ๑.๒ มีการจัดประชุมทำแผนการวิเคราะห์และจัดทำดำเนินงานโดยคัดเลือกประเด็นสำคัญตามบริบทพื้นที่ที่เกี่ยวข้องกับการพัฒนาคุณภาพชีวิตมาดำเนินการร่วมกัน (อย่างน้อย ๒ ประเด็น) ๑.๓ มีการจัดทำแผนดำเนินงานร่วมกันอย่างบูรณาการและมีส่วนร่วมของทุกภาคส่วน ๑.๔ มีการติดตามและสรุปผลการทำงานทั้งกระบวนการและผลลัพธ์ร่วมกันและเสริมพลังแก่ พชอ. ที่มีประสิทธิภาพ	๑. อำเภอ ๑ คณะกรรมการ ๒. คณะกรรมการ พชอ. ๓. บุคลากรที่เกี่ยวข้องผ่านกิจกรรม	จ.ค.๖๗ ครั้งที่ ๑ - จ.ค.๖๖ ครั้งที่ ๒ - มี.ค.๖๗ ครั้งที่ ๓ - ส.ค.๖๗ จ.ค.๖๖ ส.ค.๖๗	๒๐,๐๐๐	สปสช.	นายสมปอง ฤทธิศรีบุญ นางภัทรเนตร สุนารัตน์ นางวานิดา ชะเอม

แผนปฏิบัติการปีงบประมาณ ๒๕๖๗
หน่วยงาน คปสอ.พรรณานิคม

ยุทธศาสตร์ที่ ๑ ส่งเสริมสุขภาพ ป้องกันโรคและคุ้มครองผู้บริโภคเป็นเลิศ (Promotion Prevention&Protection Excellence)
แผนงานที่ ๓ การป้องกันควบคุมโรคและลดปัจจัยเสี่ยงด้านสุขภาพ

ลำดับ	ชื่อโครงการ	ตัวชี้วัด/ค่าเป้าหมาย	กิจกรรม	กลุ่มเป้าหมาย	ระยะเวลา ดำเนินการ	งบประมาณ (บาท)	แหล่ง งบประมาณ	ผู้รับผิดชอบ
๑	โครงการพัฒนาระบบการตอบโต้ภาวะฉุกเฉินและภัยสุขภาพ	๑.ระดับความสำเร็จของการพัฒนาระบบการแพทย์ฉุกเฉินและการจัดการภาวะฉุกเฉินด้านการแพทย์และสาธารณสุข (Emergency case system and public health emergency management ๑.๑ อัตราการเสียชีวิตของผู้เจ็บป่วยวิกฤติฉุกเฉินในรพ.(F๒) < ร้อยละ ๑๒ ๑.๒ รพ.ผ่านเกณฑ์ ECS คุณภาพ	๑. พัฒนา ER คุณภาพตามแนวปฏิบัติตามแนวปฏิบัติ ER Safety (๒PSafety) ๒. จัดทำแผนจัดการสาธารณภัย/แผนระดมทรัพยากร/แผนอพยพผู้ป่วยและซ้อมแผน	๑. มีศูนย์ปฏิบัติการภาวะฉุกเฉิน(EOC)และทีมตระหนักรู้ (SAT) ที่ดำเนินงานเป็นรูปธรรม ๒. อัตราการเสียชีวิตของผู้ป่วยวิกฤติฉุกเฉินในรพ. F๒	ม.ค๖๗.- มี.ค.๖๗ -	๒๐,๐๐๐	กองทุนตำบล	นางสุดีดา สุวรรณวิเศษ นางพิภล เพ็ญชวา

แผนปฏิบัติการปีงบประมาณ ๒๕๖๗
หน่วยงาน คปสอ.พรธรมานิคม
ยุทธศาสตร์ที่ ๑ ส่งเสริมสุขภาพ ป้องกันโรคและคุ้มครองผู้บริโภคเป็นเลิศ (Promotion Prevention&Protection Excellence)
แผนงานที่ ๓ การป้องกันควบคุมโรคและลดปัจจัยเสี่ยงด้านสุขภาพ

ลำดับ	ชื่อโครงการ	ตัวชี้วัด/ค่าเป้าหมาย	กิจกรรม	กลุ่มเป้าหมาย	ระยะเวลาดำเนินการ	งบประมาณ (บาท)	แหล่งงบประมาณ	ผู้รับผิดชอบ
		๑.๓ อัตราการเสียชีวิตผู้ป่วยที่มีค่าPS<๐.๗๕ น้อยกว่าร้อยละ ๑	๓.การจัดการข้อมูลระดับอำเภอ ๔.การสอบสวน Case ๕. การมีส่วนร่วมกับทีมสหวิชาชีพ	๓.รพ.มีECS คุณภาพ ๔.สอบสวนเคส เสียชีวิตทุกราย	ค.ค.๖๖ - ธ.ค.๖๖		เงินบำรุงรพ.	
		๑.๔ อัตราการเสียชีวิตจากการบาดเจ็บทางท้องถนน < ๑๖:แสนประชากร	๖.การชี้เป้าจุดเสี่ยง ๗.มาตรการชุมชน/ด่านชุมชน ๘.จัดทำแผนงานโครงการ ๙.การสื่อสารความเสี่ยง ๑๐.สรุปผลการดำเนินงาน					
๒	โครงการป้องกันและลดอุบัติเหตุทางถนน	๑.อัตราการเสียชีวิตจากอุบัติเหตุทางถนนไม่เกิน ๒๐ต่อแสนประชากร	๑๑.Ambulance Safety ๑.จัดทำโครงการประชุมเชิงปฏิบัติการ ๒.ประสานเครือข่ายสร้างการมีส่วนร่วมในการดำเนินการ	๑.สถานบริการ ๑๕ แห่ง ๒.บุคลากร สาธารณสุข ๒๐คน ๓.อสม.๑๕๐ คน ๔.ครู/ผู้นำชุมชน/ อปท. ๕.เด็กอายุน้อยกว่า ๑๕ ปี	ธ.ค.๖๖ - ก.ย. ๖๖	๑๑๐,๐๐๐ กองทุนละ ๑๐,๐๐๐	กองทุนตำบล	นางพิกุล เมื่อกษา

แผนปฏิบัติการปีงบประมาณ ๒๕๖๖
หน่วยงาน คปสอ.พรรณานิคม
ยุทธศาสตร์ที่ ๑ ส่งเสริมสุขภาพ ป้องกันโรคและคุ้มครองผู้บริโภคเป็นเลิศ (Promotion Prevention&Protection Excellence)
แผนงานที่ ๓ การป้องกันควบคุมโรคและลดปัจจัยเสี่ยงด้านสุขภาพ

ลำดับ	ชื่อโครงการ	ตัวชี้วัด/ค่าเป้าหมาย	กิจกรรม	กลุ่มเป้าหมาย	ระยะเวลา ดำเนินการ	งบประมาณ (บาท)	แหล่ง งบประมาณ	ผู้รับผิดชอบ
๓	โครงการควบคุม โรคไม่ติดต่อเรื้อรัง DM,HT	๑. ร้อยละการตรวจ ติดตามยืนยันวินิจฉัย กลุ่มเสี่ยงป่วย DM/ HT ๑.๑ ร้อยละการตรวจ ยืนยันวินิจฉัยกลุ่มเสี่ยง ป่วยโรคDM≥ ร้อยละ ๗๒ ๑.๒ ร้อยละการตรวจ ยืนยันวินิจฉัยกลุ่มเสี่ยง ป่วยHT≥ร้อยละ๘๕	-ออกคัดกรองน้ำตาลครั้งแรก ด้วยการเจาะ DTX DTX c npo ๘ hr ค่า ≥๑๐๐-๑๒๕ mg% DTX no npo ≥๑๔๐-๑๕๕ mg% -ตรวจซ้ำครั้งที่ ๒ ด้วยการ เจาะ FBS NPO ค่า ≥ ๑๒๖ mg% -ออกคัดกรองสัญญาณชีพหาก คัดกรองพบ BP ๑๕๐/๙๐- ๑๗๙-๑๐๕ mmHg สงสัย ป่วย HT -ลงบันทึกข้อมูลในโปรแกรม HosXP -จัดกิจกรรมเพื่อลดจำนวน กลุ่มเสี่ยงของโรค NCD	-ประชากรอายุ ๓๕ ปี ขึ้นไปในเขต รับผิดชอบ(Pre DM) -ประชากรอายุ ๓๕ ปี ขึ้นไปในเขต รับผิดชอบ	ค.ค.๖๖- มี.ค.๖๗	๒๐,๐๐๐	กองทุน ตำบล	นางสาวณัฐนิช สอนสุญ นางสุกัญญา วงศ์สาย
๔	โครงการบริการเชิง รุกโรคติดต่อทาง เพศสัมพันธ์	๑. ร้อยละ ๘๗ ของกลุ่ม ประชากรหลักที่เข้าถึง บริการป้องกันเอชไอวี และโรคติดต่อทาง เพศสัมพันธ์เชิงรุก	๑. สร้างเครือข่ายเพื่อนช่วย เพื่อน	๑. กลุ่มวัยรุ่น, วัยเรียน ๒. คณิกเตรียมความ พร้อมก่อนตั้งครรภ์	ม.ค.๖๖- ก.ย.๖๖	๒๒๐,๐๐๐ (กองทุนละ ๒๐,๐๐๐)	กองทุน ตำบล	น.ส.วันทนี พิพชาติ

แผนปฏิบัติการปีงบประมาณ ๒๕๖๗
หน่วยงาน ศปสอ.พรรณานิคม
ยุทธศาสตร์ที่ ๑ ส่งเสริมสุขภาพ ป้องกันโรคและคุ้มครองผู้บริโภคเป็นเลิศ (Promotion Prevention&Protection Excellence)
แผนงานที่ ๓ การป้องกันควบคุมโรคและลดปัจจัยเสี่ยงด้านสุขภาพ

ลำดับ	ชื่อโครงการ	ตัวชี้วัด/ค่าเป้าหมาย	กิจกรรม	กลุ่มเป้าหมาย	ระยะเวลาดำเนินการ	งบประมาณ (บาท)	แหล่งงบประมาณ	ผู้รับผิดชอบ
๕	โครงการแก้ไขกำจัดปัญหาโรคพยาธิใบไม้ตับและมะเร็งท่อน้ำดี	๒. ป้องกันโรค HIV และ STI > ร้อยละ ๘๐	๒. การพัฒนาสื่ออิเล็กทรอนิกส์ เพื่อให้มีการเข้าถึงข้อมูลการควบคุมป้องกันโรค ๓. สนับสนุนถุงยางอนามัย ๔. ส่งเสริมการเข้าถึงเพื่อให้ประชากรได้รับการคัดกรองการรับค่าปรึกษา HIV STI จากสถานบริการภาครัฐ ๑. คัดเลือกตำบลต้นแบบในการแก้ไข กำจัดโรคพยาธิใบไม้ตับ ปี ๒๕๖๖ ๒. คัดกรองโรคพยาธิใบไม้ตับ ด้วยแบบประเมินจาก ประชาชนอายุ ๑๕ ปีขึ้นไป ๑. คัดกรองมะเร็งท่อน้ำดีด้วยการอัลตราซาวด์ในประชาชนอายุ ๔๐ ปีขึ้นไป ๒. ผู้ที่ตรวจพบความผิดปกติ ได้รับการส่งต่อและรักษา	๒. กลุ่มรกรวมเพศ	ต.ค.๖๖-ก.พ.๖๗	-	สปสช.	น.ส.วันทนี ทัพชาติ
		๑. ตรวจจุงูจากระ คัดกรองด้วย U/S ในกลุ่มประชาชนอายุ ๑๕ ปีขึ้นไป ในพื้นที่ตำบลต้นแบบ/สมัครใจ		๑๐ ตำบล	ต.ค.๖๖-ก.ย.๖๗	-	สปสช.	น.ส.วันทนี ทัพชาติ น.ส.นันทวรรณ- บาลจบ
		๒. คัดกรองมะเร็งท่อน้ำดีด้วยอัลตราซาวด์รายชาวตำบลทุกตำบล		๓ ตำบล ๒ รพ.สต. ๑ PCU	ม.ค.๖๗-ก.ย.๖๗	-	สปสช.	น.ส.วันทนี ทัพชาติ น.ส.นันทวรรณ บาลจบ

แผนปฏิบัติการปีงบประมาณ ๒๕๖๗
หน่วยงาน คปสอ.พรธนาภิคม

ยุทธศาสตร์ที่ ๑ ส่งเสริมสุขภาพ ป้องกันโรคและคุ้มครองผู้บริโภคเป็นเลิศ (Promotion Prevention&Protection Excellence)
แผนงานที่ ๓ การป้องกันควบคุมโรคและลดปัจจัยเสี่ยงด้านสุขภาพ

ลำดับ	ชื่อโครงการ	ตัวชี้วัด/ค่าเป้าหมาย	กิจกรรม	กลุ่มเป้าหมาย	ระยะเวลาดำเนินการ	งบประมาณ (บาท)	แหล่งงบประมาณ	ผู้รับผิดชอบ
๖	โครงการตำบลปลอดลูกน้ำยุงลาย	๑. ร้อยละของหมู่บ้าน/ชุมชนมีค่าดัชนีลูกน้ำยุงลาย (HI<๐) ร้อยละ ๑๐๐ ๒. ร้อยละของสถานวัดโรงเรียน สถานที่ราชการมีค่าดัชนีลูกน้ำยุงลาย (CI=๐) ร้อยละ ๑๐๐	๓. ผู้ที่ได้รับการผ่าตัด ได้รับการเยี่ยมบ้าน ติดตามอาการหลังผ่าตัด ๑.สำรวจคัดค้านลูกน้ำยุงลาย (ค่า HI, CI) ในทุกหมู่บ้าน ๒. ทำลายแหล่งเพาะพันธุ์ยุงลายในบริเวณของพื้นที่ตั้งนี้ ๒.๑ ทางกายภาพ โดยการรณรงค์ให้ชุมชน โรงเรียน วัด ร่วมกันทำลายแหล่งเพาะพันธุ์ยุงลายในทุกหมู่บ้าน ๒.๒ ทางชีวภาพ สนับสนุนให้ชุมชนปลูกพืชไล่ยุง หรือการเลี้ยงปลากินลูกน้ำ	บ้าน วัด โรงเรียนทุกแห่งในอำเภอพรธนาภิคม	ต.ค.๖๖ - ก.ย. ๖๗ ต.ค.๖๖ - ก.ย. ๖๗	๒๐,๐๐๐	กองทุนตำบล	น.ส.ฤทัยรัตน์ อุปพงษ์ น.ส.กนกภรณ์ โฉแก้วเขียว
๗	โครงการป้องกันการแพร่ระบาดของโรคอุบัตินิวโมโอฟิลิเชีย	๑. ประชาชนมีความรู้ในการดูแลตนเอง สามารถป้องกันตนเองจากโรคติดต่อได้	๑. การประชุมและวางแผนการดำเนินงาน ทำข้อสรุปการแพร่ระบาดของโรคและหาแนวทางการป้องกันและแก้ไขให้ทัน่วงที่	๓ ตำบล	ต.ค.๖๖ - ก.ย. ๖๗	๖๐,๐๐๐ (กองทุนและ ๒๐,๐๐๐)	กองทุนตำบล	น.ส.ฤทัยรัตน์ อุปพงษ์ น.ส.กนกภรณ์ โฉแก้วเขียว

แผนปฏิบัติการปีงบประมาณ ๒๕๖๗
หน่วยงาน คปสอ.พรธนาบัณฑิต
ยุทธศาสตร์ที่ ๑ ส่งเสริมสุขภาพ ป้องกันโรคและคุ้มครองผู้บริโภคเป็นเลิศ (Promotion Prevention & Protection Excellence)
แผนงานที่ ๓ การป้องกันควบคุมโรคและลดปัจจัยเสี่ยงด้านสุขภาพ

ลำดับ	ชื่อโครงการ	ตัวชี้วัด/ค่าเป้าหมาย	กิจกรรม	กลุ่มเป้าหมาย	ระยะเวลา ดำเนินการ	งบประมาณ (บาท)	แหล่ง งบประมาณ	ผู้รับผิดชอบ
๘	โครงการป้องกันและควบคุมการเสียชีวิตจากการจมน้ำของเด็กอายุต่ำกว่า ๑๕ ปี	๒. ประชาชนตระหนักในการเฝ้าระวังและป้องกันโรคและควบคุมโรคอุบัติใหม่และโรคอุบัติซ้ำ	๒. ประสานหน่วยงานที่เกี่ยวข้อง ๓. ประชาสัมพันธ์โครงการพื้นที่ที่มีการแพร่ระบาดของโรค ๔. การดำเนินโครงการ ตามสถานการณ์ปัญหาของโรคระบาดในพื้นที่ ๕. การติดตามและประเมินผลการทำงาน	๑. สถานบริการ ๑๕ แห่ง ๒. জনพ.สาธารณสุข ๒๐ คน ๓. อสม. ๑๔๐ คน ๔. ครู/ผู้นำชุมชน/อปท. ๕. เด็กอายุต่ำกว่า ๑๕ ปี	๓.ค.๖๖ - ก.ย.๖๗	-	กองทุน ตำบล	นางพิกุล เมื่อกขาว นางภัทรเนตร สุวรัตน์ -
๙	โครงการปรับเปลี่ยนพฤติกรรมสุขภาพคนพรธนาบัณฑิตเพื่อลดโรค ลดเสี่ยง	๑. อัตราผู้ป่วยเบาหวานรายใหม่จากกลุ่มเสี่ยงเบาหวานไม่เกินร้อยละ ๒.๔	๑. ควบคุมการเกิดโรคDM,HT รายใหม่จากกลุ่มเสี่ยง DM,HT ๒. เน้นการปรับพฤติกรรมกลุ่มเสี่ยงตามหลัก ๓ อ ๒ ส	๑. อัตราผู้ป่วยเบาหวานรายใหม่จากกลุ่มเสี่ยงเบาหวานไม่เกินร้อยละ ๒.๔	๓.ค.๖๖ - ก.ย.๖๗	-	กองทุน ตำบล	นางสาวณัฐวิษ สอนสูงญ นางสุกัญญา วงศ์สาย

แผนปฏิบัติการปีงบประมาณ ๒๕๖๗
 แผนปฏิบัติการปีงบประมาณ ๒๕๖๗
 หน่วยงาน คปสอ.พรธมานิคม
 ยุทธศาสตร์ที่ ๑ ส่งเสริมสุขภาพ ป้องกันโรคและคุ้มครองผู้บริโภคเป็นเลิศ (Promotion Prevention&Protection Excellence)
 แผนงานที่ ๓ การป้องกันควบคุมโรคและลดปัจจัยเสี่ยงด้านสุขภาพ

ลำดับ	ชื่อโครงการ	ตัวชี้วัด/ค่าเป้าหมาย	กิจกรรม	กลุ่มเป้าหมาย	ระยะเวลาดำเนินการ	งบประมาณ (บาท)	แหล่งงบประมาณ	ผู้รับผิดชอบ
๑๐	โครงการผลิตภัณฑ์อาหารสดและอาหารแปรรูปปลอดภัย คนพรธมานิคม ห่างไกลโรค	๑. ร้อยละ ๗๕ ของผลิตภัณฑ์อาหารสดและอาหารแปรรูปมีความปลอดภัย	๑.๑ ผลิตภัณฑ์อาหารสดและอาหารแปรรูปมีความปลอดภัย - เก็บตัวอย่างผลิตภัณฑ์อาหารสด/แปรรูปมาตรวจวิเคราะห์ด้วยชุดทดสอบเบื้องต้น (Test kit) ทุก ๓ เดือน ๑.๒ ส่งเสริมให้ประชาชนมีพฤติกรรมการบริโภคผลิตภัณฑ์สุขภาพที่ถูกต้อง - พัฒนาศักยภาพอย.น้อย - ตั้งหน่วยสายสืบอาหาร รสหวานมัน เค็ม อาหารสุกๆดิบๆ - ประเมินพฤติกรรมการบริโภคผลิตภัณฑ์สุขภาพ	ผู้บริโภคได้รับอาหารที่มีความปลอดภัย	ต.ค. ๖๖ - ก.ย. ๖๗	๑๓,๐๐๐	เงินบำรุง รพ.	ภก. ฤชงค์ เพ็ชรศักดิ์ น.ส. กนกภรณ์ โถแก้วเขียว
๑๑	โครงการคุ้มครองผู้บริโภคด้านผลิตภัณฑ์สุขภาพและบริการสุขภาพ	๑. ร้อยละ ๖๐ ของผลิตภัณฑ์สุขภาพได้รับการส่งเสริมและได้รับการอนุญาต	๑. กลุ่ม ๑ สถานบริการสุขภาพได้รับการตรวจประเมินผ่านเกณฑ์มาตรฐานระบบบริการสุขภาพ	๑. สถานบริการสุขภาพ	ต.ค. ๖๖ ถึง ก.ย. ๖๗	๒๐,๐๐๐	เงินบำรุง รพ.	ภก. ฤชงค์ เพ็ชรศักดิ์ น.ส. กนกภรณ์ โถแก้วเขียว

แผนปฏิบัติการปีงบประมาณ ๒๕๖๗
หน่วยงาน คปสอ.พรธมานิคม
ยุทธศาสตร์ที่ ๑ ส่งเสริมสุขภาพ ป้องกันโรคและคุ้มครองผู้บริโภคเป็นเลิศ (Promotion Prevention&Protection Excellence)
แผนงานที่ ๓ การป้องกันควบคุมโรคและลดปัจจัยเสี่ยงด้านสุขภาพ

ลำดับ	ชื่อโครงการ	ตัวชี้วัด/ค่าเป้าหมาย	กิจกรรม	กลุ่มเป้าหมาย	ระยะเวลาดำเนินการ	งบประมาณ (บาท)	แหล่งงบประมาณ	ผู้รับผิดชอบ
		๒. ร้อยละสถานที่จำหน่ายอาหารผ่านเกณฑ์มาตรฐานตามกฎหมายกำหนด ๓. ร้อยละ ๑๐๐ ของสถานพยาบาลและสถานประกอบการเพื่อสุขภาพผ่านเกณฑ์มาตรฐานตามที่กฎหมายกำหนด	๒. กลุ่ม ๒ สถานพยาบาลการรับรองตามแนวทางที่กำหนด - กลุ่ม ๓ สถานประกอบการเพื่อสุขภาพได้รับการตรวจผ่านเกณฑ์มาตรฐานตามที่กฎหมายกำหนด	๒. สถานพยาบาล	ต.ค.๖๖ - ก.ย.๖๗	๑๐,๐๐๐	เงินบำรุง	ภก.ศศิพงศ์ ทิพย์รัชดาพร
๑๒	โครงการปรับเปลี่ยนพฤติกรรมสุขภาพเพื่อชะลอไตเสื่อม	อัตราผู้ป่วย CKD มีอัตราการลดลงของ EGFR ๓๖ เป็นระยะ ๔,๕	๑. ประชุมชี้แจงโครงการ และประสานทีมอาสาสมัครสาธารณสุขประจำหมู่บ้าน รวมทั้งกลุ่มเป้าหมายทราบ ๒. จัดทำทะเบียนผู้เข้าร่วมโครงการ ๓. ดำเนินการจัดอบรมตามโครงการปรับเปลี่ยนพฤติกรรมเพื่อชะลอไตเสื่อม ๔. ติดตามการปรับเปลี่ยนพฤติกรรมสุขภาพเพื่อชะลอไตเสื่อม ประกอบด้วย การวัด	ผู้ป่วยโรคเรื้อรังที่มีภาวะไตวายระดับ ๓b กลายเป็นระดับ ๔,๕ น้อยกว่าร้อยละ ๑๔	มี.ค.๖๗	๓๐,๐๐๐	กองทุนตำบล	นางศุภกัญญา-วงศ์สาย น.ส.ศราภรณ์ บุญศรี น.ส.ณัฐนิช สอนสุญ

แผนปฏิบัติการปีงบประมาณ ๒๕๖๗
หน่วยงาน คปสอ.พรธมานิคม

ยุทธศาสตร์ที่ ๑ ส่งเสริมสุขภาพ ป้องกันโรคและคุ้มครองผู้บริโภคเป็นเลิศ (Promotion Prevention&Protection Excellence)
แผนงานที่ ๓ การป้องกันควบคุมโรคและลดปัจจัยเสี่ยงด้านสุขภาพ

ลำดับ	ชื่อโครงการ	ตัวชี้วัด/ค่าเป้าหมาย	กิจกรรม	กลุ่มเป้าหมาย	ระยะเวลาดำเนินการ	งบประมาณ (บาท)	แหล่งงบประมาณ	ผู้รับผิดชอบ
๑๓	โครงการจัดบริการอาชีพอนามัยและเวชกรรมสิ่งแวดล้อมในกลุ่มแรงงานนอกระบบและแรงงานในระบบ	๑.สถานประกอบการเข้าร่วมโครงการร้อยละ ๘๐	<p>ความรู้และพฤติกรรม การติดตามระยะของโรคในผู้ป่วยแต่ละราย</p> <p>๕.ส่งเสริมให้หมู่บ้านต้นแบบด้านการสร้างสุขภาพพะลือโต</p> <p>๖.ประเมินผลและรายงานผลการดำเนินงานตามโครงการ</p> <p>๑.ประชุมชี้แจงโครงการ และประสานทีมอาสาสมัครสาธารณสุขประจำหมู่บ้าน รวมทั้งกลุ่มเป้าหมายทราบ</p> <p>๒.จัดทำทะเบียนผู้เข้าร่วมโครงการ</p> <p>๓.ดำเนินการจัดอบรม</p> <p>๔.ติดตามการปรับเปลี่ยนพฤติกรรมสุขภาพ การวัดความรู้และพฤติกรรม</p> <p>การสอบถามข้อมูลผ่านแบบสอบถาม</p> <p>๕.ประเมินผลและรายงานผลการดำเนินงานตามโครงการ</p>	กลุ่มอาชีพ แรงงานนอกระบบ และในระบบ จำนวน ๑๐๐ คน	ต.ค.๖๖-ก.ย.๖๗	๒๐,๐๐๐	กองทุนตำบล	น.ส.กนกภรณ์ โฉแก้วเขียว น.ส.วิเศษ พันธุ์ชัย

แผนปฏิบัติการปีงบประมาณ ๒๕๖๗
หน่วยงาน คปสอ.พรธกนคิม

ยุทธศาสตร์ที่ ๑ ส่งเสริมสุขภาพ ป้องกันโรคและคุ้มครองผู้บริโภคเป็นเลิศ (Promotion Prevention&Protection Excellence)
แผนงานที่ ๓ การป้องกันควบคุมโรคและลดปัจจัยเสี่ยงด้านสุขภาพ

ลำดับ	ชื่อโครงการ	ตัวชี้วัด/ค่าเป้าหมาย	กิจกรรม	กลุ่มเป้าหมาย	ระยะเวลาดำเนินการ	งบประมาณ (บาท)	แหล่งงบประมาณ	ผู้รับผิดชอบ
๑๔	โครงการตรวจคัดกรองและปรับเปลี่ยนพฤติกรรมสุขภาพของสถานประกอบการ ปี ๒๕๖๗	๑.ร้อยละของลูกจ้างสถานประกอบการเข้ารับการตรวจคัดกรองสุขภาพและปรับเปลี่ยนพฤติกรรม	๑.ตรวจคัดกรองสุขภาพประจำปี ๒๕๖๖ ๒.ส่งเสริมให้กลุ่มเป้าหมายมีการปรับเปลี่ยนพฤติกรรมสุขภาพ เพื่อสุขภาพที่ดีขึ้น และลดการบาดเจ็บหรือป่วยจากการทำงาน	๑.ลูกจ้างของสถานประกอบการที่สนใจเข้าร่วมโครงการ	ต.ค ๖๖-ก.ย ๖๗	-	สถานประกอบการ	น.ส.กนกภรณ์ โฉแก้วเขียว น.ส.ณัฐนิช สอนสุญ
๑๕	โครงการตรวจหาสารเคมีตกค้างในเลือดเกษตรกร		๑. ประชุมคณะทำงานเพื่อกำหนดแนวทางในการดำเนินงาน ๒.จัดทำโครงการเสนอขออนุมัติ ๓.ประสานกับหน่วยงานและบุคคลที่เกี่ยวข้อง ๔.เจาะเลือดตรวจหาสารเคมีเกษตรกรที่มีความเสี่ยงจากการใช้สารเคมี ๕.บันทึกสุขภาพเกษตรกรที่มีความเสี่ยง ๖.จัดอบรมให้ความรู้แก่เกษตรกรที่มีความเสี่ยงจากการใช้สารเคมี	เกษตรกรที่มีความเสี่ยงจากการใช้สารเคมีกำจัดศัตรูพืชในการประกอบอาชีพ จำนวน ๕๐ คน	ต.ค ๖๖-ก.ย ๖๗	๑๕,๐๐๐	กองทุนตำบล	น.ส.กนกภรณ์ โฉแก้วเขียว

แผนปฏิบัติการปีงบประมาณ ๒๕๖๗
 แผนปฏิบัติการปีงบประมาณ ๒๕๖๗
 หน่วยงาน คปสอ.พรมณานิคม

ยุทธศาสตร์ที่ ๑ ส่งเสริมสุขภาพ ป้องกันโรคและคุ้มครองผู้บริโภคเป็นเลิศ (Promotion Prevention & Protection Excellence)
 แผนงานที่ ๔ การบริหารจัดการสิ่งแวดล้อม

ลำดับ	ชื่อโครงการ	ตัวชี้วัด/ค่าเป้าหมาย	กิจกรรม	กลุ่มเป้าหมาย	ระยะเวลา ดำเนินการ	งบประมาณ (บาท)	แหล่ง งบประมาณ	ผู้รับผิดชอบ
๑	โครงการบริหารจัดการด้านสิ่งแวดล้อม GREEN & CLEAN HOSPITAL	๑. ร้อยละของโรงพยาบาลที่พัฒนางานอนามัยสิ่งแวดล้อมได้ตามเกณฑ์ GREEN & CLEAN HOSPITAL ระดับดีขึ้น	๑. เข้าร่วมโครงการศึกษาสภาพปัญหา แนวทางแก้ไขการควบคุมดูแลระบบบำบัดน้ำเสีย ๒. ตรวจสอบน้ำทิ้งและภาคตะกอนของระบบบำบัดน้ำเสียรวมของโรงพยาบาลที่รองรับน้ำเสียจากสิ่งปฏิกูลอย่างน้อยปีละ ๑ ครั้ง โดยน้ำทิ้งและภาคตะกอนนั้นต้องได้มาตรฐาน ๓. ตรวจสอบคุณภาพน้ำประปาและน้ำบริโภคในโรงพยาบาล จำนวนอย่างละ ๑ ตัวอย่าง	๑. บ่อบำบัดน้ำเสีย รพ. ๑ แห่ง ๒. น้ำทิ้งจากบ่อบำบัดน้ำเสียโรงพยาบาล ๑ แห่ง ๓.๑ น้ำประปาในโรงพยาบาล ๓.๒ น้ำบริโภคในโรงพยาบาล	ต.ค.๖๖-ก.ย.๖๗ ต.ค.๖๖-ก.ย.๖๗	๒๘,๙๐๐ ๔,๐๐๐	เงินบำรุง รพ. เงินบำรุง รพ.	ทีม ENV นายวิเศษ พันธุ์ชัย นางสาวกนกภรณ์ โฉแก้วเขียว ทีม ENV นายวิเศษ พันธุ์ชัย นางสาวกนกภรณ์ โฉแก้วเขียว
					ต.ค.๖๖-ก.ย.๖๗	๒๐,๐๐๐	เงินบำรุง รพ.	น.ส.กนกภรณ์ โฉแก้วเขียว

แผนปฏิบัติการปีงบประมาณ ๒๕๖๗
 หน่วยงาน คปสอ.พรธนานิคม
 ยุทธศาสตร์ที่ ๑ ส่งเสริมสุขภาพ ป้องกันโรคและคุ้มครองผู้บริโภคเป็นเลิศ (Promotion Prevention&Protection Excellence)
 แผนงานที่ ๔ การบริหารจัดการสิ่งแวดล้อม

ลำดับ	ชื่อโครงการ	ตัวชี้วัด/ค่าเป้าหมาย	กิจกรรม	กลุ่มเป้าหมาย	ระยะเวลา ดำเนินการ	งบประมาณ (บาท)	แหล่ง งบประมาณ	ผู้รับผิดชอบ
			๔.เฝ้าระวังทางสุขภาพ อาหารโดยชุดทดสอบการ ปนเปื้อนเชื้อโคลิฟอร์ม แบบที่เรียในอาหารปรุง สำเร็จ/พร้อมบริโภค ภาชนะ และมีผู้สัมผัสอาหาร (อ.๑๓)	๔.๑ งานบริการอาหาร ในโรงพยาบาล ๔.๒ สถานที่จำหน่าย อาหารในเขตตำบล พรธนา เช่น ร้านอาหาร ตลาด แผง ลอย	ต.ค.๖๖- ก.ย.๖๗	๕,๒๐๐	เงินบำรุง รพ.	นายภูซังค์ เพ็ชรศักดิ์ นางสาวกนกภรณ์ โฉแก้วเขียว นางปรัชพร แผงศรี
			๕.ตรวจเฝ้าระวังสาร ปนเปื้อนในอาหาร ได้แก่ บอ แรกี ฟอรัมาลิน สารฟอกขาว สารกันรา และสารโพร์ลา	๕.๑ งานบริการอาหาร ในโรงพยาบาล ๕.๒ สถานที่จำหน่าย อาหารในเขตตำบล พรธนา เช่น ร้านอาหาร ตลาด แผง ลอย	ต.ค.๖๖- ก.ย.๖๗	๓,๐๐๐	เงินบำรุง รพ.	นายภูซังค์ เพ็ชรศักดิ์ นางสาวกนกภรณ์ โฉแก้วเขียว
			๖. ดำเนินการจัดตลาด Green Market ของ โรงพยาบาล	๖.๑ จัดตลาดนัดสีเขียว Green Market ในโรงพยาบาล อย่าง น้อยเดือนละ ๑ ครั้ง	ต.ค.๖๖- ก.ย.๖๗	๖,๐๐๐	เงินบำรุง รพ.	นายวิเศษ พันธุ์ชัย นายภูซังค์ เพ็ชรศักดิ์ นางสาวกนกภรณ์ โฉแก้วเขียว

ยุทธศาสตร์ ๒ Service Excellence

ยุทธศาสตร์ด้านบริการเป็นเลิศ

แผนปฏิบัติการปีงบประมาณ ๒๕๖๗
หน่วยงาน คปสอ.พรรณานิคม

๒.ยุทธศาสตร์บริการเป็นเลิศ Service Excellence
แผนงานที่ ๕ การพัฒนาระบบการแพทย์ปฐมภูมิ

ลำดับ	ชื่อโครงการ	ตัวชี้วัด/ค่าเป้าหมาย	กิจกรรม	กลุ่มเป้าหมาย	ระยะเวลา ดำเนินการ	งบประมาณ (บาท)	แหล่ง งบประมาณ	ผู้รับผิดชอบ
๑	โครงการพัฒนาระบบการแพทย์ปฐมภูมิ	๑. ร้อยละหน่วยบริการปฐมภูมิและเครือข่ายหน่วยบริการปฐมภูมิ ตาม พรบาระบบสุขภาพปฐมภูมิ พ.ศ. ๒๕๖๒ ร้อยละ ๑๐๐	๑. ชิมทะเบียนหน่วยบริการที่ยังเหลือ ๑ รพ.สต. ๒. สํารวจกลุ่มประชากร ๓. จัดกิจกรรมทั้งเชิงรุกเชิงรับแบบมีส่วนร่วม	รพ.สต. ๑ แห่ง (วังยาง)	ต.ค.๖๖- ก.ย.๖๗	-	สปสช.	นายสมเกต วงศ์ประทุม นางวนิดา ชะเอม
๒	โครงการพัฒนารพ.สต.ติดตามปริมาณปีงบประมาณ ๒๕๖๗	ร้อยละ ๗๐ ของ รพ.สต. ผ่านเกณฑ์การพัฒนาคุณภาพ รพ.สต. ติดตามและได้รับการเยี่ยมเสริมพลัง	๑. วิเคราะห์สถานะของพื้นที่เปรียบเทียบกับเกณฑ์มาตรฐานที่กำหนด ๒. จัดตั้งคณะทำงานที่เกี่ยวข้อง ๓. จัดทำแผนพัฒนา/อบรมให้ความรู้ผู้เกี่ยวข้อง ๔. ดำเนินการตามแผน/ติดตามให้ข้อเสนอแนะโดยทีมอำเภอ ๕. ประเมินตามเกณฑ์ที่ตั้ง ดำเนินการ ๖. รับประเมินติดตามจากทีมจังหวัดเขตต่อไป	รพ.สต./PCU ทุกแห่ง (๓ แห่ง) ใน ความ รับผิดชอบ ของสช.และ ๑๒ แห่ง (อบจ.)	ต.ค.๖๖- ก.ย.๖๗	๒๐,๐๐๐	เงินบำรุงรพ.	นางสุลัดดา สุวรรณวิเศษ นางวนิดา ชะเอม นายสมเกต วงศ์ประทุม นายภัทรพงษ์ เกตุคล้าย นางเตือนใจ วรรณทะนง-

แผนปฏิบัติการปีงบประมาณ ๒๕๖๗
หน่วยงาน คปสอ.พรรณานิคม

๒.ยุทธศาสตร์บริการเป็นเลิศ Service Excellence
แผนงานที่ ๔ การพัฒนาระบบการแพทย์ปฐมภูมิ

ลำดับ	ชื่อโครงการ	ตัวชี้วัด/ค่าเป้าหมาย	กิจกรรม	กลุ่มเป้าหมาย	ระยะเวลา ดำเนินการ	งบประมาณ (บาท)	แหล่ง งบประมาณ	ผู้รับผิดชอบ
๓	โครงการพัฒนา เครือข่ายระบบ สุขภาพระดับอำเภอ เพื่อรับรองมาตรฐาน ระบบสุขภาพระดับ อำเภอ(DHSA)	๑.เครือข่ายระบบ สุขภาพอำเภอผ่านการ รับรองมาตรฐาน DHSA	๑.เพื่อให้ประชาชนทุกคนได้รับ บริการมีคุณภาพที่พึงในหน่วย บริการและในชุมชนตาม มาตรฐาน ๒.เพื่อพัฒนาคุณภาพชีวิตของ ประชาชนในพื้นที่ขึ้น ๓.เพื่อให้ทีมสุขภาพเกิดการ เรียนรู้ร่วมคิดร่วมทำ	๑ รพ./๑ ศสช./รพ.สต. (บะเยีเหนือ ,โฮ)	ต.ค.๖๖- ก.ย.๖๗	๒๐,๐๐๐	เงินบำรุง รพ.	นายสมเกียรติ วงศ์ประทุม นางวนิดา ชะเอม นางปวีญญา กุลอัคร์ นางสุภาพ จอังกัลยา
๔	โครงการพัฒนา เครือข่ายกำลังคน ด้านสุขภาพ และอสม.	๑.ร้อยละอสม. กลุ่มเป้าหมายมีศักยภาพ เป็นอสม. หมอประจำ บ้าน ๒.ร้อยละของผู้ป่วย กลุ่มเป้าหมายที่ได้รับ การดูแลจาก อสม. หมอ ประจำบ้านมีคุณภาพ ชีวิตที่ดี	๑.อบรมอสม. หมอประจำบ้าน เพิ่มหมู่บ้านละ ๑ คน	๑๔๓ คน	ต.ค.๖๖- ก.ย.๖๗	๓๔,๓๒๐	สปสช.๘	นายวิเศษ พันธุ์ชัย นายสมเกียรติ วงศ์ประทุม นางเตือนใจ วรรณทะนะ

แผนปฏิบัติการปีงบประมาณ ๒๕๖๗
หน่วยงาน คปสอ.พรณานิคม

๒.ยุทธศาสตร์บริการเป็นเลิศ Service Excellence
แผนงานที่ ๕ การพัฒนาระบบการแพทย์ปฐมภูมิ

ลำดับ	ชื่อโครงการ	ตัวชี้วัด/ค่าเป้าหมาย	กิจกรรม	กลุ่มเป้าหมาย	ระยะเวลา ดำเนินการ	งบประมาณ (บาท)	แหล่ง งบประมาณ	ผู้รับผิดชอบ
๕	โครงการชุมชนสร้างสุข โดยตำบลจัดการ คุณภาพชีวิต	๑.ร้อยละตำบลเป้าหมายผ่าน เกณฑ์ตำบลจัดการคุณภาพ ชีวิต	๑.ออกนิเทศติดตาม การดำเนินงานตำบล จัดการคุณภาพชีวิต	๑ ตำบล	ต.ค.๖๖- ก.ย.๖๗	๑๐,๐๐๐	เงินบำรุงรพ.	นายสมเกษ วงศ์ประทุม นายวิเศษ พันธุ์ชัย

แผนปฏิบัติการปีงบประมาณ ๒๕๖๗
หน่วยงาน คปสอ.พรณานิคม

๒. ยุทธศาสตร์บริการเป็นเลิศ Service Excellence
แผนงานที่ ๖ การพัฒนาระบบบริการสุขภาพ Service plan

ลำดับ	ชื่อโครงการ	ตัวชี้วัด/ค่าเป้าหมาย	กิจกรรม	กลุ่มเป้าหมาย	ระยะเวลา ดำเนินการ	งบประมาณ (บาท)	แหล่ง งบประมาณ	ผู้รับผิดชอบ
๑	โครงการพัฒนาระบบ บริการสุขภาพสาขา โรคไม่ติดต่อเรื้อรัง แผนกผู้ป่วยนอกรพ. พระอาจารย์ฝั้น อาจาริ	๑. อัตราตายของผู้ป่วยโรค หลอดเลือดสมองและได้รับ การรักษาใน Stroke unit ๑.๑ อัตราตายของผู้ป่วย โรคหลอดเลือดตีดสมอง (Stroke: ๑๖๐-๑๖๙) ๑.๒ ร้อยละผู้ป่วยโรค หลอดเลือดตีดสมอง(๑๖๐- ๑๖๙) ที่มีอาการไม่เกิน ๗๒ ชั่วโมงได้รับการรักษาใน Stroke unit - ๒. ร้อยละของผู้ป่วย โรคเบาหวานและความดัน โลหิตสูงที่ควบคุมได้ DM > ๙๐% HT > ๙๐ % ๓. ร้อยละผู้ป่วยเบาหวาน ความดันโลหิตสูงที่ขึ้น ทะเบียนได้รับการประเมิน โอกาสเสี่ยง โรคหัวใจและ หลอดเลือด (CVD Risk) DM > ๙๐% HT > ๙๐ %	๑. มีระบบการ ให้บริการที่คลินิก NCD คุณภาพ ๑. มีการประเมิน และทำตามที่ สปสข. จัดทำ	ผู้ป่วยเบาหวานและ ความดันโลหิตสูง ในคลินิก NCD ของ รพ. ผู้ป่วยเบาหวาน และความดันโลหิต สูง ในคลินิก NCD ของ รพ.	ต.ค. ๖๖- ก.ย. ๖๗	๓๐๐,๐๐๐	สปสข. กองทุน โรคไม่ติดต่อ เรื้อรัง	นางลัดดา กวานดา น.ส.ณัฐนิช สอนสุญ
					ต.ค. ๖๖- ก.ย. ๖๗			นางศรชนิ อินทรพานิชย์

แผนปฏิบัติการปีงบประมาณ ๒๕๖๗
หน่วยงาน คปสอ.พรรณานิคม

๒. ยุทธศาสตร์บริการเป็นเลิศ Service Excellence
แผนงานที่ ๒ การพัฒนาระบบบริการสุขภาพ Service plan

ลำดับ	ชื่อโครงการ	ตัวชี้วัด/ค่าเป้าหมาย	กิจกรรม	กลุ่มเป้าหมาย	ระยะเวลาดำเนินการ	งบประมาณ (บาท)	แหล่งงบประมาณ	ผู้รับผิดชอบ
		๔. ร้อยละผู้ป่วยเบาหวานได้รับการคัดกรองตรงตา และเท้า > ๖๐ %	๑. มีการคัดกรองตรงตาเท้า ๒. มีการคัดกรองตรงตา	ผู้ป่วยเบาหวานและความดันโลหิตสูงในคลินิก NCD ของ รพ.	ต.ค. ๖๖-ก.ย. ๖๗	๘๐,๐๐๐	เงินบำรุงรพ.	นางลัดดา กวานตา น.ส.ลฤณี จันทร์ดา (ตรวจตา) นักรายภาพบำบัด (ตรวจเท้า)
		๕. ร้อยละผู้ป่วยเบาหวานความดันโลหิตสูงได้รับการคัดกรองเตา > ๘๐ %	๑. มีการคัดกรองตรงตาสุขภาพประจำปี เช่น FBS, Lipid profile, Cr, urine Protine ๒. คัดกรอง HBA๑c ๓. จัดทำระบบข้อมูลผู้ป่วย DM, HT เพื่อนำมาวิเคราะห์ข้อมูล - มีการให้สุขศึกษา, จัดกลุ่มให้ ๓๐. ๒๕.	ผู้ป่วยเบาหวานในเขตอำเภอพรรณานิคม	ต.ค. ๖๖-ก.ย. ๖๗			นางลัดดา กวานตา
๒.	โครงการคลินิกโรคเบาหวานและความดันโลหิตสูงใกล้บ้านใกล้ใจโดยภาคีเครือข่ายในชุมชนตำบลนาโหนดและทีมสหสาขาวิชาชีพ อำเภอพรรณานิคม ปีงบประมาณ ๒๕๖๗	๑. ร้อยละผู้ป่วยเบาหวานคุมได้ดี > ๕๐ % ๒. ร้อยละผู้ป่วย HT คุมความดันได้ดี > ๕๐ % ๓. ร้อยละผู้ป่วย HT DM, ที่ได้รับ การคัดกรอง CVD Risk > ๘๒.๕ %	๑. บริการตรวจรักษาผู้ป่วยเบาหวาน ความดันโลหิตสูงใน รพ.สต-๒. เยี่ยมบ้านดูแลผู้ป่วยติดเตียง ๓. ตรวจสุขภาพประจำปี (Lab) ๔. ตรวจตา เท้า ไต ฟัน	ผู้ป่วยเบาหวานและความดันโลหิตสูง รพ.สต.หนองฝือ และ รพ.สต.ฝักคำ จำนวน ๕๐๐ คน	ต.ค. ๖๖-ก.ย. ๖๗	๑๔๕,๐๐๐	กองทุนตำบลเทศบาลนาโหนด	นางนิพรภรณ์ คำวันดี นางลัดดา กวานตา

แผนปฏิบัติการปีงบประมาณ ๒๕๖๗
หน่วยงาน คปสอ.พรรณานิคม

๒. ยุทธศาสตร์บริการเป็นเลิศ Service Excellence
แผนงานที่ ๖ การพัฒนาระบบบริการสุขภาพ Service plan

ลำดับ	ชื่อโครงการ	ตัวชี้วัด/ค่าเป้าหมาย	กิจกรรม	กลุ่มเป้าหมาย	ระยะเวลา ดำเนินการ	งบประมาณ (บาท)	แหล่ง งบประมาณ	ผู้รับผิดชอบ
๓	โครงการพัฒนา ระบบบริการปอด อุดกัน (COPD) หืด (Asthma)	๔. ร้อยละผู้ป่วย DM คัด กรองตา ไต > ๘๐ % ๕. ร้อยละผู้ป่วย DM/HT คัดกรองไต > ๘๐ การลดลงของอัตราการ นอนโรงพยาบาลด้วย ภาวะที่ควบคุมด้วย บริการผู้ป่วยนอก	๕. กิจกรรมการจัดการผู้ป่วย รายกรณี ๖. ปรับเปลี่ยนพฤติกรรม สุขภาพ ๑. ตรวจคัดกรองวินิจฉัยโรค COPD ๒. บริการส่งเสริมความรู้และ การปรับเปลี่ยนพฤติกรรม ๓. จัดทำระบบข้อมูลผู้ป่วย โรคปอดอุดกั้นเรื้อรัง, โรค หืด เพื่อใช้ในการวิเคราะห์ ข้อมูล ๔. การอบรมพัฒนาศักยภาพ บุคลากรดูแลผู้ป่วย	๑.ผู้ป่วย COPD ๒๕๐ คน ๒.ผู้ป่วย Asthma ๑,๒๕๓ คน ๓.เจ้าหน้าที่ เกี่ยวข้อง ๒ คน-	ต.ค. ๖๖- ก.ย. ๖๗	๒๐,๐๐๐	เขตสุขภาพ ที่ ๘	นางดรชณี อินทรพณิชย์

แผนปฏิบัติการปีงบประมาณ ๒๕๖๗
หน่วยงาน คปสอ.พรณานิคม

๒. ยุทธศาสตร์บริการเป็นเลิศ Service Excellence
แผนงานที่ ๖ การพัฒนาระบบบริการสุขภาพ Service plan

ลำดับ	ชื่อโครงการ	ตัวชี้วัด/ค่าเป้าหมาย	กิจกรรม	กลุ่มเป้าหมาย	ระยะเวลา ดำเนินการ	งบประมาณ (บาท)	แหล่ง งบประมาณ	ผู้รับผิดชอบ
๔	การพัฒนาระบบ บริการพยาบาลเพื่อ เลิกบุหรี่แบบ เบ็ดเสร็จ ณ จุด เดียว (one stop service)	๑. ผู้ป่วยโรค NCD และกลุ่ม เสี่ยงโรค NCD จำนวน ๕,๐๐๐ คน ได้รับการคัดกรอง การสูบบุหรี่ ๒. ผู้ป่วยโรค NCD และกลุ่ม เสี่ยงโรค NCD ที่สูบบุหรี่ จำนวน ๒๕๐ คน ได้รับบริการ การพยาบาล เพื่อเลิกบุหรี่ แบบ เบ็ดเสร็จ ณ จุดเดียว (one stop service)	๑.แต่งตั้งกรรมการ ดำเนินงานในโครงการ ๒.ประชุมระดมสมองเพื่อ วางแผนพัฒนาระบบบริการ พยาบาลแบบ one stop service ๓.ดำเนินงานให้บริการด้าน การพยาบาลแบบ one stop และติดตามผลงาน ตัวชี้วัด	ผู้ป่วยที่มารับ บริการแผนก ผู้ป่วยนอก และคลินิก โรคเรื้อรัง	ต.ค. ๖๖- ก.ย. ๖๗	-	-	นางลัดดา กวานดา นางศุภัญญา วงศ์สาย น.ส.ณัฐนิช สอนสุญ น.ส.นันทวรรณ บาลจบ
๕	โครงการพัฒนา ระบบบริการเพื่อ รองรับผู้ป่วยโควิด ในโรงพยาบาลพระ อาจารย์ฝั้น อาจาโร ปี ๒๕๖๗	๑. อัตราการติดเชื้อโควิด ๐% - ๒. อัตราผู้ป่วยโควิดหายกลับ บ้าน ๑๐๐% ๓. อัตราตายผู้ป่วยโควิด ๐% ๔. ร้อยละการ Refer ได้ทันเวลา ๑๐๐%	๑. จัดตั้งกรรมการดำเนินงาน ๒. ประชุมกรรมการ ๓. ทบทวนแนวทางการและคู่มือ ปฏิบัติ ๔. จัดอบรมบุคลากร ๕. ซ่อมรับสถานการณ์ ๖. ปรับปรุงห้อง ARI ๒ จุด ๗. ปรับปรุง cohort ward ๘. จัดหาอุปกรณ์เครื่องมือให้ พร้อมใช้	เจ้าหน้าที่ เกี่ยวข้อง ๑๐๐ คน	ม.ค.๖๗- ก.ย.๖๗	๑๐,๐๐๐-	เงินบำรุง-	-นางสุดีดา สุวรรณวิเศษ นางพิกุล เสือกษา น.ส.ฤทัยรัตน์ อุพงษ์

แผนปฏิบัติการปีงบประมาณ ๒๕๖๗
หน่วยงาน คปสอ.พรธรมานิคม

๒. ยุทธศาสตร์บริการเป็นเลิศ Service Excellence
แผนงานที่ ๒ การพัฒนาระบบบริการสุขภาพ Service plan

ลำดับ	ชื่อโครงการ	ตัวชี้วัด/ค่าเป้าหมาย	กิจกรรม	กลุ่มเป้าหมาย	ระยะเวลา ดำเนินการ	งบประมาณ (บาท)	แหล่ง งบประมาณ	ผู้รับผิดชอบ
๖	โครงการพัฒนาระบบบริการโรคติดต่อโรคอุบัติใหม่และโรคอุบัติแห่งยุค	๑. อัตราผลสำเร็จการรักษาโรคติดต่อรายใหม่ $\geq ๘๘\%$ (success rate) ๒. อัตราความครอบคลุมการขึ้นทะเบียนผู้ป่วยวัยโรครายใหม่และกลับเป็นซ้ำ (TB Treatment Coverage) $> ๙๐\%$	๑. คัดกรองวินิจฉัยเชิงรุกในกลุ่มเสี่ยง ได้แก่ ผู้สัมผัสร่วมบ้านและผู้สัมผัสใกล้ชิดตัวโรค, ผู้ติดเชื้อ HIV, บุคลากรสาธารณสุข, ผู้ป่วยโรคที่ทำให้ภูมิคุ้มกันลดลง ได้แก่ ผู้ป่วย DM ที่ควบคุมน้ำตาลไม่ได้ (HbA1c ≥ ๗ mg%) ผู้ป่วยโรคไตเรื้อรัง, และ ผู้สูงอายุ ๖๕ ปีขึ้นไป ที่มีโรคร่วม COPD หรือ DM ๒. ลงผลการคัดกรองลงในโปรแกรม NTIP ๓. ส่งตรวจวินิจฉัยโรคในกลุ่มที่พัฒนาสงสัยวัยโรค แต่ผลเสมหะเป็นลบ ๔. ดูแลรักษาผู้ป่วยวัยโรคที่ได้รับการดูแลตามมาตรฐาน และเฝ้าระวังผู้ที่มีอาการข้างเคียงจากยาที่ได้รับการรักษาอย่างถูกวิธี ๕. ติดตามเยี่ยมบ้านผู้ป่วยทุกรายร่วมกับสหวิชาชีพในพื้นที่ เพื่อกำกับการกินยาให้ต่อเนื่อง และติดตามผู้ป่วยขาดนัดให้เข้าสู่ระบบการรักษา ๖. ติดตามประเมินผลการรักษาในรายที่รักษาครบแล้ว ทุก ๑ ปี	๓ ตำบล (พรธรมานิคม, ไร่บะฮี)	ต.ค. ๖๖ - ก.ย. ๖๗	๓๐,๐๐๐ ตำบลละ ๑๐,๐๐๐	กองทุน ตำบล	น.ส. นพมาศ เจริญทัศน์ น.ส. วันทนีย์ ทิพชาติ

แผนปฏิบัติการปีงบประมาณ ๒๕๖๗
หน่วยงาน คปสอ.พรธมนาคม

๒. ยุทธศาสตร์บริการเป็นเลิศ Service Excellence
แผนงานที่ ๖ การพัฒนาระบบบริการสุขภาพ Service plan

ลำดับ	ชื่อโครงการ	ตัวชี้วัด/ค่าเป้าหมาย	กิจกรรม	กลุ่มเป้าหมาย	ระยะเวลา ดำเนินการ	งบประมาณ (บาท)	แหล่ง งบประมาณ	ผู้รับผิดชอบ
๗	โครงการป้องกันและ ควบคุมการติดเชื้อ ด้านจุลชีพและการใช้ ยาอย่างสมเหตุผล	๑. โรงพยาบาลผ่านการ ประเมินรับรองมาตรฐาน RDU ชั้น ๓ ๒. อุบัติการณ์ผู้ป่วยติดเชื้อ ดื้อยาในกระแสเลือด	๑. จัดอบรมให้ความรู้ และปรับปรุงแนว ทางการรักษาและการ ใช้ยาตามแนวทางของ กระทรวงสาธารณสุข ๒. ติดตามการปฏิบัติ ตามแนวทางการจ่าย ยาของบุคลากรทาง การแพทย์ทุกๆ ๑ เดือน	๑. โรงพยาบาลผ่านการ ประเมิน RDU ชั้น ๓ ๒. โรงพยาบาลส่งเสริม สุขภาพตำบลผ่านเกณฑ์ การใช้จ่ายยิวินะน้อย กว่าร้อยละ ๒๐ ไนโรค AGE และ URI	ต.ค.๖๖- ก.ย. ๖๗ ต.ค.๖๖- ก.ย. ๖๗	๑๐,๐๐๐	เงินบำรุง รพ.	ภก.บัญชา ภูมิพันธ์
๘	โครงการคุ้มครอง ผู้บริโภคด้าน ผลิตภัณฑ์สุขภาพ และบริการสุขภาพ ในเขตพื้นที่อำเภอ พรหมนิคม จังหวัด สกลนคร ปีงบประมาณ ๒๕๖๗	๑. ร้อยละของผลิตภัณฑ์ สุขภาพที่ได้รับการ ตรวจสอบได้มาตรฐาน ตามเกณฑ์ที่กำหนด ๒. ร้อยละของ สถานพยาบาลและสถาน ประกอบการเพื่อสุขภาพ ได้รับการตรวจสอบตาม เกณฑ์มาตรฐาน	๑. ออกเยี่ยมเก็บตัวอย่าง ผลิตภัณฑ์สุขภาพและ ตรวจโดยใช้ชุดทดสอบ ทางห้องปฏิบัติการ ๒. จัดอบรม ผู้ประกอบการ สถานพยาบาลและ สถานประกอบการเพื่อ สุขภาพ และออกตรวจ ประเมินตามเกณฑ์	๑. ร้อยละของผลิตภัณฑ์ สุขภาพได้รับการ ตรวจสอบผ่านเกณฑ์ มาตรฐานร้อยละ ๙๗ ๒. ร้อยละของ สถานพยาบาลและสถาน ประกอบการเพื่อสุขภาพ ได้รับการตรวจสอบตาม เกณฑ์มาตรฐาน ร้อยละ ๑๐๐	ธ.ค.๖๖- ก.ย.๖๗	๓๐,๐๐๐	อื่น ๆ	ภก.อุษงค์ เพ็ชรศักดิ์ น.ส.นพมาศ เจริญทัศน์

แผนปฏิบัติการปีงบประมาณ ๒๕๖๗
หน่วยงาน คปสอ.พรรมานิคม

๒. ยุทธศาสตร์บริการเป็นเลิศ Service Excellence
แผนงานที่ ๖ การพัฒนาระบบบริการสุขภาพ Service plan

ลำดับ	ชื่อโครงการ	ตัวชี้วัด/ค่าเป้าหมาย	กิจกรรม	กลุ่มเป้าหมาย	ระยะเวลา ดำเนินการ	งบประมาณ (บาท)	แหล่ง งบประมาณ	ผู้รับผิดชอบ
๑๐	โครงการตรวจให้ หนูได้ยินรพ.พระ อาจารย์ฝัน อจาโร ปีงบประมาณ ๒๕๖๗	๔.ปฏิบัติการรณการระบุ เพศผิดและส่งส่งทารกผิด คน = ๐	๑.ฟื้นฟูความรู้ และ แนวทางการปฏิบัติห้องคลอด มาตรฐาน ๒.รับนิเทศจาก งานแม่ และเด็กจังหวัด	๑.ทารกที่คลอด ในห้องคลอด รพ.พระอาจารย์ ฝัน อจาโร	ธ.ค.๖๖ - ก.ย.๖๗	-	-	นางสุมาลีนี้ ชุ่มชื่น นางกริยากร วัฒนธนศักดิ์
๑๑	โครงการพัฒนา ระบบการดูแลแบบ ประคับประคอง (Palliative care) และการดูแลผู้ป่วย กึ่งเฉียบพลัน	๑.ร้อยละการให้การดูแล แผนการดูแลล่วงหน้า (Advance/care/plan) ในผู้ป่วยประคับประ คองอย่างมีคุณภาพ ๒.ผู้ป่วยที่ได้รับการดูแล แบบประคับประคอง ได้รับการจัดการอาการ ปวดและจัดการอาการ ต่างๆด้วย Opioid \geq ร้อย ละ ๔๐	๑.จัดอบรมเจ้าหน้าที่ที่ รับผิดชอบงานการดูแล แบบประคับประคอง ๒.จัดอบรมผู้ดูแลผู้ป่วยที่ ได้รับการดูแลแบบ ประคับประคอง	๑.เจ้าหน้าที่ที่ รับผิดชอบงาน จำนวน ๕๐ คน ๒.ผู้ดูแล จำนวน ๕๐ คน	ม.ค.๖๖	๑๐,๐๐๐	เงินบำรุง รพ.	นางพนารัตน์ เฒ่าอุดม

แผนปฏิบัติการปีงบประมาณ ๒๕๖๗
หน่วยงาน คปสอ.พรณานิคม

๒.ยุทธศาสตร์บริการเป็นเลิศ Service Excellence
แผนงานที่ ๖ การพัฒนาระบบบริการสุขภาพ Service plan

ลำดับ	ชื่อโครงการ	ตัวชี้วัด/ คำเป้าหมาย	กิจกรรม	กลุ่มเป้าหมาย	ระยะเวลา ดำเนินการ	งบประมาณ (บาท)	แหล่ง งบประมาณ	ผู้รับผิดชอบ
๑๒	โครงการพัฒนาระบบบริการแพทย์แผนไทยและการแพทย์ทางเลือก	๑.ร้อยละของผู้ป่วยที่มีการวินิจฉัยโรคหลอดเลือดสมองอัมพฤกษ์ อัมพาตระยะกลาง กลาง (Intermediate Care)ได้รับการดูแลด้วยการแพทย์แผนไทยและการแพทย์ทางเลือก	ในสถานบริการ การบริการด้านการแพทย์ แผนไทย หมายถึง บริการ รักษาพยาบาลส่งเสริม สุขภาพป้องกันโรคและฟื้นฟู สภาพ ดังนี้ ๑.การรักษาด้วยสมุนไพร ๒.การนวดเพื่อรักษา-ฟื้นฟู สภาพ ๓.การประคบสมุนไพรเพื่อ รักษา-ฟื้นฟูสภาพ ๔.การบำบัดมือเกลือ ดูแล มารดาหลังคลอด ๕.การนวดเพื่อส่งเสริม สุขภาพ ๖.การอบไอน้ำสมุนไพรเพื่อ ส่งเสริมสุขภาพ ๗.การประคบสมุนไพรเพื่อ ส่งเสริมสุขภาพ ๘.การให้คำแนะนำการดูแล สุขภาพด้วยการสอนสาธิต ด้านการแพทย์แผนไทย	ร้อยละ ๑๐๐ ผู้ป่วย โรค หลอดเลือด สมองอัม พฤกษ์ อัมพาตระยะ กลางในพื้นที่ อำเภอพรณานิคม	ม.ค.๖๗- ก.ย.๖๗	-	-	นางสาวปริยานุช สุริยวิริยะ

แผนปฏิบัติการปีงบประมาณ ๒๕๖๗
หน่วยงาน คปสอ.พรธรมานิคม

๒. ยุทธศาสตร์บริการเป็นเลิศ Service Excellence
แผนงานที่ ๖ การพัฒนาระบบบริการสุขภาพ Service plan

ลำดับ	ชื่อโครงการ	ตัวชี้วัด/ ค่าเป้าหมาย	กิจกรรม	กลุ่มเป้าหมาย	ระยะเวลา ดำเนินการ	งบประมาณ (บาท)	แหล่ง งบประมาณ	ผู้รับผิดชอบ
			๙.การฝึกกายบริหารด้วยท่าฤๅษี ดัดตน กิจกรรมเชิงรุก ๑.จัดบริการรักษาพยาบาลเชิงรุกใน ชุมชน การส่งเสริมสุขภาพ การ ป้องกันโรคและการฟื้นฟูสุขภาพ ด้วยวิธีการแพทย์แผนไทย เช่น การ ให้บริการนวด การอบไอน้ำสมุนไพร การประคบสมุนไพร การพอกยาที่ เข้า และดูแลสุขภาพอนามัยของ กลุ่มเป้าหมายพิเศษด้วยการแพทย์ แผนไทย เช่น ผู้ป่วยอัมพฤกษ์ อัมพาต ผู้ป่วยโรคเรื้อรัง ผู้สูงอายุ มารดาหลังคลอด เป็นต้น รวมทั้งการ ส่งเสริมและสนับสนุนให้ประชาชนใน ชุมชนสามารถดูแลสุขภาพตนเอง ด้วยแพทย์แผนไทย		ม.ค.๖๗- ก.ย.๖๗	๕๐,๐๐๐ (ค่าตอบแทน นจนท.ออก ปฏิบัติงาน เชิงรุก)	เงินบำรุงรพ.	นางสาวปรียานุช สุริยวิริยะ

แผนปฏิบัติการปีงบประมาณ ๒๕๖๗
หน่วยงาน คปสอ.พรธรมานิคม

๒.ยุทธศาสตร์บริการเป็นเลิศ Service Excellence
แผนงานที่ ๒ การพัฒนาระบบบริการสุขภาพ Service plan

ลำดับ	ชื่อโครงการ	ตัวชี้วัด/ ค่าเป้าหมาย	กิจกรรม	กลุ่มเป้าหมาย	ระยะเวลา ดำเนินการ	งบประมาณ (บาท)	แหล่ง งบประมาณ	ผู้รับผิดชอบ
๑๓	โครงการอบรม พัฒนาศักยภาพ อสม.สุขภาพดีด้วย การแพทย์แผนไทย และสมุนไพรไทย	๑.จำนวน อสม.ใช้แนว ทางการส่งเสริม สุขภาพและป้องกันโรค ด้วยการแพทย์แผน ไทยตำบลพรธรมานิคม ร้อยละ๑๐๐ ๒.อสม.สามารถนำ ความรู้ศาสตร์ การแพทย์แผนไทยไป ใช้ดูแลผู้สูงอายุ ผู้ พิการในชุมชนได้อย่าง ถูกต้องเหมาะสม	กิจกรรม ๒ วัน ๑.อบรมอบรมพัฒนา ศักยภาพ อสม.ให้ความรู้ ดูแลผู้สูงอายุ ผู้พิการ ด้วย การแพทย์แผนไทยและ สมุนไพรไทย ๑.๒.ให้ความรู้เรื่องการवाद ไทย ๑.๓.ให้ความรู้เรื่องการैया สมุนไพรไทย ๑.๔.ให้ความรู้เรื่องบังคับข้อ เขาเสื่อม ๑.๕.ให้ความรู้เรื่องยาภิญา ทางการแพทย์ ๒.พัฒนาศักยภาพ อสม.ให้มี ความรู้แพทย์แผนไทยเพื่อ ดูแลผู้สูงอายุ ผู้พิการใน ชุมชน ๓.ฝึกปฏิบัติการดูแลคนไข้ ด้วยแพทย์แผนไทย ๔.ฝึกปฏิบัติการทำยา สมุนไพร	แกนนำ อสม.๑๐๐ คน จำนวน ๒ วัน	ม.ค.๖๗- ก.ย.๖๗	๒๐,๐๐๐ บาท	กองทุน ตำบล	นางสาวเกศสุดา ธานีวรรณ

แผนปฏิบัติการปีงบประมาณ ๒๕๖๗
หน่วยงาน คปสอ.พรณานิคม

๒. ยุทธศาสตร์บริการเป็นเลิศ Service Excellence
แผนงานที่ ๖ การพัฒนาระบบบริการสุขภาพ Service plan

ลำดับ	ชื่อโครงการ	ตัวชี้วัด/ ค่าเป้าหมาย	กิจกรรม	กลุ่มเป้าหมาย	ระยะเวลา ดำเนินการ	งบประมาณ (บาท)	แหล่ง งบประมาณ	ผู้รับผิดชอบ
๑๔	โครงการพัฒนาศักยภาพบุคลากรแพทย์แผนไทยและสหวิชาชีพภาคีเครือข่ายด้านการแพทย์แผนไทย	๑.ภาคีเครือข่ายมีส่วนร่วมในการจัดการสุขภาพ ๒.มีบุคลากรดีเด่นด้านการแพทย์แผนไทย ๓.บุคลากรมีความรู้ตามมาตรฐานการจัดการบริการคลินิกปัญหาทางการแพทย์และด้านการแพทย์แผนไทย	จัดอบรมเชิงปฏิบัติการให้ความรู้บุคลากร จำนวน ๑๐๐คน จำนวน ๑ วัน แพทย์แผนไทยทศกรพ.สส. ผู้สังการรักษาศาแพทย์แผนไทย ผู้ช่วยแพทย์แผนไทย ทีมสหวิชาชีพและเจ้าหน้าที่ในโรงพยาบาล จำนวนบุคลากรที่เกี่ยวข้องกับการให้บริการด้านการแพทย์แผนไทย ได้รับการพัฒนาศักยภาพ	ร้อยละ๑๐๐	ก.พ.๖๗- ก.ย.๖๗	๑๐,๐๐๐	เงินบำรุงรพ.	นางสาวจรรยา สีทา
๑๕	โครงการพัฒนาระบบบริการคลินิกปัญหาทางการแพทย์	๑.ความสำเร็จในการให้บริการคลินิกปัญหา ๒.ผ่านการประเมินมาตรฐานการบริการคลินิกปัญหาทางการแพทย์สถานพยาบาล ๓.จำนวนผู้มารับบริการคลินิกปัญหาเพิ่มขึ้น ๔.ผู้ป่วย Palliative care ได้รับยาคลินิก ร้อยละ๕	๑.ให้บริการคลินิกทางกระดูก คลินิกปัญหาทางแพทย์ ๑ วัน/สัปดาห์ ๒.ประเมินความพึงพอใจผู้มารับบริการ ๓.ประเมินมาตรฐานการจัดบริการคลินิกปัญหาทางการแพทย์แผนไทยในสถานพยาบาล	ร้อยละ๑๐๐	ม.ค.๖๗- ก.ย.๖๗	-	-	นางสาวปริญญานุ สุริยวิริยะ นางสาวจรรยา สีทา

แผนปฏิบัติการปีงบประมาณ ๒๕๖๗
หน่วยงาน คปสอ.พรพรณานิคม

๒.ยุทธศาสตร์บริการเป็นเลิศ Service Excellence
แผนงานที่ ๖ การพัฒนาระบบบริการสุขภาพ Service plan

ลำดับ	ชื่อโครงการ	ตัวชี้วัด/ ค่าเป้าหมาย	กิจกรรม	กลุ่มเป้าหมาย	ระยะเวลา ดำเนินการ	งบประมาณ (บาท)	แหล่ง งบประมาณ	ผู้รับผิดชอบ
๑๖	โครงการพัฒนา ระบบการบริการ คลินิกทันตวิทยาทาง การแพทย์	๑.ความสำเร็จในการ ให้บริการคลินิกทันตวิทยา ๒.ผ่านมาตรฐานประเมิน มาตรฐานการ จัดบริการคลินิกทันตวิทยา ทางการแพทย์แผนไทย ในสถานพยาบาล ๓.จำนวนผู้มารับ บริการคลินิกทันตวิทยา เพิ่มขึ้น ๔.ผู้ป่วย Palliative care ได้รับยาทันตวิทยา ร้อยละ ๕	๑.ให้บริการคลินิกทาง กระรอก คลินิกทันตวิทยาทาง แพทย์ ๑ วัน/สัปดาห์ ๒.ประเมินความพึงพอใจผู้ มารับบริการ ๓.ประเมินมาตรฐานการ จัดบริการคลินิกทันตวิทยาทาง การแพทย์แผนไทยใน สถานพยาบาล	ร้อยละ ๑๐๐	ม.ค.๖๗- ก.ย.๖๗	-	เงินบำรุง	นางสาวปรีญา สุขวิริยะ นางสาวจริยา สีทา
๑๗	โครงการบำบัด คลินิกข้อเข่าเสื่อม ผู้ป่วยใน ด้วย แพทย์แผนไทย	๑.ร้อยละของ ผู้รับบริการข้อเข่าเสื่อม ได้รับการแพทย์แผน ไทย ลดปวดเข่า มี สุขภาพดี ร้อยละ ๙๐ ๒.ความพึงพอใจของ ผู้รับบริการประสิทธิผล การรักษาดีขึ้น	กิจกรรม การดูแลสุขภาพ ด้วยวิธีการ แพทย์แผนไทย รับคนไข้เข้าคลินิกบำบัดข้อ เข่าเสื่อม ตีกาจาโร การทำ หัตถการพอกเข้าหรือข้อ อื่นๆที่มีภาวะข้อเข่าเสื่อม ข้ออักเสบ ควบคุมสมุนไพร นวดกดจุด	ร้อยละ ๙๐	ต.ค.๖๖- ก.ย.๖๗	-	เงินบำรุง	นายครีต ขอเทเนียวกลาง

แผนปฏิบัติการปีงบประมาณ ๒๕๖๗
หน่วยงาน คปสอ.พรณานิคม

๒.ยุทธศาสตร์บริการเป็นเลิศ Service Excellence
แผนงานที่ ๖ การพัฒนาระบบบริการสุขภาพ Service plan

ลำดับ	ชื่อโครงการ	ตัวชี้วัด/ ค่าเป้าหมาย	กิจกรรม	กลุ่มเป้าหมาย	ระยะเวลา ดำเนินการ	งบประมาณ (บาท)	แหล่ง งบประมาณ	ผู้รับผิดชอบ
๑๘	โครงการ ผู้สูงอายุสดใส ห่างไกลโรค สมองเสื่อม ด้วย ศาสตร์แพทย์ แผนไทย	๑. ร้อยละของผู้สูงอายุมี ความรู้ความเข้าใจเกี่ยวกับโรคสมองเสื่อม ๒. ร้อยละของผู้สูงอายุ ทราบถึงแนวทางในการ ดูแลสุขภาพตนเองเพื่อ ป้องกันโรคสมองเสื่อม ๓. ร้อยละของการสร้าง ปฏิสัมพันธ์ที่ดีให้กับ ผู้สูงอายุทำให้ผู้สูงอายุได้ ทำกิจกรรมร่วมกัน	กิจกรรม ๑. การรณรงค์ ๒. การประชาสัมพันธ์เข้าร่วม โครงการ ๓. ผูกอบรมให้ความรู้ ๔. อยยัด พิชิตสุขภาพ ออกกำลัง กายด้วยยางยืด สำหรับผู้สูงอายุ ๕. นับเลขประกอบทำฤกษ์ตัดตน ๖. แยกสีเม็ดกระดุม ๗. ร้อยลูกปัด ๘. ทำไม้เท้า ๙. พับดอกไม้ด้วยริบบิ้น	ผู้สูงอายุตำบล พรณานิ จำนวน ๑๕๐ คน ๓ วัน วันละ ๕๐ คน	ม.ค. ๖๗- ก.ย. ๖๗	๑๕,๐๐๐ บาท	กองทุน ตำบล	นายสมศักดิ์ สายสงค์

แผนปฏิบัติการปีงบประมาณ ๒๕๖๗
หน่วยงาน คปสอ.พรณานิคม

๒. ยุทธศาสตร์บริการเป็นเลิศ Service Excellence
แผนงานที่ ๒ การพัฒนาระบบบริการสุขภาพ Service plan

ลำดับ	ชื่อโครงการ	ตัวชี้วัด/ ค่าเป้าหมาย	กิจกรรม	กลุ่มเป้าหมาย	ระยะเวลา ดำเนินการ	งบประมาณ (บาท)	แหล่ง งบประมาณ	ผู้รับผิดชอบ
๑๙	โครงการคลินิก เท้าผู้ป่วย เบาหวาน	๑. อัตราผู้ป่วยเบาหวาน ในเขตอำเภอพรณานิคม ได้รับการตรวจคัดกรอง เท้า ร้อยละ ๖๐ ๒. อัตราผู้ป่วยเบาหวานที่ ผ่านการตรวจคัดกรองเท้า ได้รับคำแนะนำในการดูแล เท้าและการออกกำลังกาย เท้า ร้อยละ ๑๐๐	๑. การตรวจเท้า และให้ ความรู้การป้องกันการเกิด แผลที่เท้า รวมถึงการดูแลเท้า ทั่วไป ๒. ให้ความรู้การป้องกัน เกิดแผลที่เท้า รวมถึงการดูแล เท้าทั่วไป และการรักษาแผล ที่เท้าด้วยการทำ off loading	ผู้ป่วย เบาหวานใน อำเภอพรณานิคม และจ่าย รองเท้า จำนวน ๑๐๐ คู่	ต.ค.๖๖ - ก.ย. ๖๗	๑๕๐,๐๐๐	เงินบำรุงรพ.	น.ส.ปณิตดา ปาละรีย์

แผนปฏิบัติการปีงบประมาณ ๒๕๖๗
หน่วยงาน คปสอ.พรธมานนิคม

๒. ยุทธศาสตร์บริการเป็นเลิศ Service Excellence
แผนงานที่ ๖ การพัฒนาระบบบริการสุขภาพ Service plan

ลำดับ	ชื่อโครงการ	ตัวชี้วัด/ ค่าเป้าหมาย	กิจกรรม	กลุ่มเป้าหมาย	ระยะเวลา ดำเนินการ	งบประมาณ (บาท)	แหล่ง งบประมาณ	ผู้รับผิดชอบ
๒๐	โครงการคลินิก เท้าผู้ป่วย เบาหวาน	๑. อัตราผู้ป่วยเบาหวาน ในเขตอำเภอพรธมานนิคม ได้รับการตรวจคัดกรอง เท้า ร้อยละ ๖๐ ๒. อัตราผู้ป่วยเบาหวานที่ ผ่านการตรวจคัดกรองเท้า ได้รับคำแนะนำในการดูแล เท้าและการออกกำลังกาย เท้า ร้อยละ ๑๐๐ ๓. ผู้ป่วยเบาหวานที่เท้ามี ภาวะความเสี่ยงสูง ได้รับ การคัดกรองเท้าเบาหวาน ร้อยละ ๘๐	๑. การตรวจเท้า และให้ ความรู้การป้องกันเกิด แผลที่เท้า รวมถึงการดูแลเท้า ทั่วไป ๒. ให้ความรู้การป้องกันการ เกิดแผลที่เท้า รวมถึงการดูแล เท้าทั่วไป และการรักษาแผล ที่เท้าด้วยการทำ off loading ๓. ตรวจวัดเท้ารองเท้าใน ผู้ป่วยเบาหวานที่เท้ามีความ เสี่ยงสูง โดยบริษัทรับทำ รองเท้าแบบครบวงจร๔. จ่าย รองเท้าให้แก่ผู้ป่วยเบาหวาน ที่มีความเสี่ยงสูง ๕. ติดตามประเมินผลผู้ป่วย หลังได้รับรองเท้าทุก ๖ เดือน เป็นเวลา ๑ ปี	ผู้ป่วยเบาหวาน ในอำเภอ พรธมานนิคม	ต.ค.๖๖ - ก.ย. ๖๗	-	เงินบำรุงรพ.	นางสาวปนัดดา ปาสะริย์

แผนปฏิบัติการปีงบประมาณ ๒๕๖๗
หน่วยงาน คปสอ.พรมณานิคม

๒. ยุทธศาสตร์บริการเป็นเลิศ Service Excellence
แผนงานที่ ๖ การพัฒนาระบบบริการสุขภาพ Service plan

ลำดับ	ชื่อโครงการ	ตัวชี้วัด/ ค่าเป้าหมาย	กิจกรรม	กลุ่มเป้าหมาย	ระยะเวลา ดำเนินการ	งบประมาณ (บาท)	แหล่ง งบประมาณ	ผู้รับผิดชอบ
๒๑	โครงการฝึกอบรมทักษะการทำ ความคุ้นเคยกับ สภาพแวดล้อมและ การเคลื่อนไหว (Orientation & Mobility : O&M) คปสอ.พรมณานิคม ปี๒๕๖๖	๑. อัตราคนพิการ ทางการเห็น กลุ่มเป้าหมายได้รับ บริการและอุปกรณ์ไม่ แพ้ขา ร้อยละ ๑๐๐	๑. จัดทำโครงการเสนอ เพื่อพิจารณาอนุมัติ	คนพิการทางการ เห็น อำเภอพรมณา นิคม จำนวน ๒๐ คน ได้แก่ ๑. คน พิการทางการเห็น (ตาบอด/สายตา เลือนราง)	ม.ค.๖๗ - กย.๖๗	๕๐,๐๐๐	อบจ. สกลนคร	นางสาวปิยะนุช เรืองสวัสดิ์
		๒. อัตราระดับความพึง พอใจของคนพิการและ ญาติต่อโครงการ ร้อย ละ ๘๐	๒. จัดประชุมหน่วยงาน ที่เกี่ยวข้อง เพื่อค้นหา กลุ่มเป้าหมาย	๒. คนพิการ ทางการเห็นตั้งแต่ กำเนิด/ภายหลัง โดยผู้ร่วมโครงการ มีอายุตั้งแต่ ๖ ปีขึ้นไป				
		๓. อัตราการประเมิน ทักษะการสื่อสารและ การดำเนินกิจวัตร ประจำวันของ กลุ่มเป้าหมาย หลัง ดำเนินโครงการสิ้นสุด ผ่านเกณฑ์ร้อยละ ๘๐	๓. ออกสำรวจ กลุ่มเป้าหมายร่วมกับ เจ้าหน้าที่โรงพยาบาล ส่งเสริมสุขภาพตำบล ๔. จัดอบรมครู ข ช่วย ฝึกคนพิการทางสายตา ๕ คน และญาติ ๒๐ คน					

แผนปฏิบัติการปีงบประมาณ ๒๕๖๗
หน่วยงาน คปสอ.พรธมนาคม

๒. ยุทธศาสตร์บริการเป็นเลิศ Service Excellence
แผนงานที่ ๖ การพัฒนาระบบบริการสุขภาพ Service plan

ลำดับ	ชื่อโครงการ	ตัวชี้วัด/ ค่าเป้าหมาย	กิจกรรม	กลุ่มเป้าหมาย	ระยะเวลา ดำเนินการ	งบประมาณ (บาท)	แหล่ง งบประมาณ	ผู้รับผิดชอบ
๒๒	โครงการทำ รองเท้าในกลุ่ม ผู้ป่วยโรคเอ็นฝ่า เท้าอักเสบ (Plantar fasciitis) สิทธิ การรักษาเบิกได้	๑. อัตราผู้ป่วยโรคเอ็น ฝ่าเท้าอักเสบสิทธิการ รักษาเบิกได้ ได้รับการ รักษา ได้รับสุขศึกษา และมีอาการบรรเทาลดลง ร้อยละ ๘๐	๕. จัดฝึกอบรม O&M รุ่นที่ ๑ ปีงบประมาณ ๒๕๖๔ รวม ๒๐ ราย เป็นระยะเวลา ๗ วัน ประเมินผลที่ชุมชน ๓ ครั้ง ๖. ประเมินผลการดำเนินงาน	ผู้ป่วยโรคเอ็นฝ่า เท้าอักเสบสิทธิ การรักษาเบิกได้ และจ่ายรองเท้า จำนวน ๔๕๐ คู่ คู่ละ ๓,๐๐๐	พ.ย.-๖๖ ก.ย. ๖๗	๑,๓๕๐,๐๐๐	เงินบำรุงรพ.	นางสาวปนัดดา ปาละริย์
		๒. อัตราผู้ป่วยโรคเอ็น ฝ่าเท้าอักเสบสิทธิการ รักษาเบิกได้ที่มีความ จำเป็นต้องได้รับการรักษา ได้รับรองเท้า ร้อยละ ๘๐	๒. ตรวจจัดทำรองเท้าในผู้ป่วย เอ็นฝ่าเท้าอักเสบสิทธิการ รักษาเบิกได้ที่มีความ จำเป็นต้องได้รับการรักษา โดย บริษัทรับทำรองเท้าแบบครบ วงจร					
		๓. อัตราระดับความพึง พอใจของผู้ป่วยต่อ โครงการ ร้อยละ ๘๐	๓. จ่ายรองเท้าให้แก่ผู้ป่วยเอ็น ฝ่าเท้าอักเสบสิทธิการรักษา เบิกได้					

แผนปฏิบัติการปีงบประมาณ ๒๕๖๗
หน่วยงาน คปสอ.พรธมานิคม

๒. ยุทธศาสตร์บริการเป็นเลิศ Service Excellence
แผนงานที่ ๖ การพัฒนาระบบบริการสุขภาพ Service plan

ลำดับ	ชื่อโครงการ	ตัวชี้วัด/ ค่าเป้าหมาย	กิจกรรม	กลุ่มเป้าหมาย	ระยะเวลา ดำเนินการ	งบประมาณ (บาท)	แหล่ง งบประมาณ	ผู้รับผิดชอบ
๒๓	โครงการพัฒนา ระบบบริการ สุขภาพสาขา สุขภาพจิตและจิต เวช	๑. ร้อยละ ≥ ๕๕ ของ ผู้ป่วยโรคซึมเศร้าเข้าถึง บริการสุขภาพจิต ๒. อัตราการฆ่าตัวตาย สำเร็จ ≤ ๖.๓ ต่อ ประชากรแสนคน ๓. ร้อยละของผู้ พยายามฆ่าตัวตายไม่ กลับมาทำรอยตัวเองซ้ำ ในระยะเวลา ๑ ปี	๑. ค้นหาและดูแลผู้ป่วยหา ซึมเศร้า ฆ่าตัวตายหรือปัญหา สุขภาพจิตอื่นๆ ๒. รณรงค์ ประชาสัมพันธ์ ค้นหา คัดกรองซึมเศร้า ฆ่าตัว ตาย และปัญหาสุขภาพจิตอื่นๆ ในประชากรที่มีอายุ ๑๕ ปี ขึ้น ไป ๓. พัฒนาระบบบริการด้านการ บำบัดรักษาติดตาม และส่งต่อ ๔. พัฒนาคุณภาพสถานบริการ ให้ผ่านเกณฑ์มาตรฐาน (HA) ๕. พัฒนาศักยภาพบุคลากรทุก ระดับให้มีความสามารถในการ ดูแลรักษาผู้ป่วยจิตเวชทั้งใน สถานบริการ และในชุมชน	๑.ผู้ป่วยโรค ซึมเศร้า ได้รับ การบำบัดรักษา ร้อยละ ๑๐๐	ต.ค.๖๖- ก.ย.๖๗	๒๐,๐๐๐	กองทุนตำบล	นางชานันท์ รังสิมารา
๒๔	โครงการพัฒนา ระบบบริการ บำบัดรักษาผู้ป่วย ยาเสพติด	ร้อยละของผู้ป่วยยา เสพติดเข้าสู่ กระบวนการ บำบัดรักษา ได้รับการ	๑. ค้นหาผู้ป่วยติดยาเสพติดเข้า สู่ระบบบำบัดรักษา ๒. ขับเคลื่อนการดำเนินงาน โครงการ To Be Number One	ผู้ป่วยยาเสพติด ที่ได้รับการ บำบัดรักษา ร้อยละ ๑๐๐	ต.ค.๖๖- ก.ย.๖๗	๒๐,๐๐๐	เงินบำรุง รพ.	นางชานันท์ รังสิมารา นางกัทรเนตร สุนารัตน์

แผนปฏิบัติการปีงบประมาณ ๒๕๖๗
หน่วยงาน คปสอ.พรหมานิคม

๒. ยุทธศาสตร์บริการเป็นเลิศ Service Excellence
แผนงานที่ ๒ การพัฒนาระบบบริการสุขภาพ Service plan

ลำดับ	ชื่อโครงการ	ตัวชี้วัด/ ค่าเป้าหมาย	กิจกรรม	กลุ่มเป้าหมาย	ระยะเวลา ดำเนินการ	งบประมาณ (บาท)	แหล่ง งบประมาณ	ผู้รับผิดชอบ	
		ดูและอย่างมีคุณภาพ ต่อเนื่องจนถึงการ ติดตาม (retention rate)	<p>ในสถานศึกษาทุกระดับ สถาน ประกอบกร ชุมชน ๓.สร้างการมีส่วนร่วม แบบประชารัฐ และขับเคลื่อนกลไกประชารัฐร่วม ยับยั้งการใช้สารเสพติดโดยใช้ กระบวนการ DHB ๔.รณรงค์ประชาชนสัมพันธ์ ค้นหา คัด กรองกลุ่มเสี่ยง ผู้เสพ ผู้ติดยาเสพติด ในเยาวชนในสถานศึกษา สถาน ประกอบกร ชุมชน ๕.ให้บริการคัดกรองการบำบัดรักษา และติดตามผู้เข้ารับการบำบัดรักษา ตามมาตรฐาน ๖.พัฒนาคุณภาพสถานบริการให้ผ่าน เกณฑ์มาตรฐาน (HA ยาเสพติด)๗. ศูนย์ปรับเปลี่ยนพฤติกรรมจัดการบริการ ตามมาตรฐานกระทรวงสาธารณสุข ๘.พัฒนาระบบฐานข้อมูล บสศ ๙.พัฒนาศักยภาพบุคลากรด้านการ บำบัด</p>						

แผนปฏิบัติการปีงบประมาณ ๒๕๖๗
หน่วยงาน คปสอ.พรรณานิคม

๒. ยุทธศาสตร์บริการเป็นเลิศ Service Excellence
แผนงานที่ ๖ การพัฒนาระบบบริการสุขภาพ Service plan

ลำดับ	ชื่อโครงการ	ตัวชี้วัด/ ค่าเป้าหมาย	กิจกรรม	กลุ่มเป้าหมาย	ระยะเวลา ดำเนินการ	งบประมาณ (บาท)	แหล่ง งบประมาณ	ผู้รับผิดชอบ
๒๕	โครงการพัฒนาระบบบริการสุขภาพ สาขาโรคมะเร็ง	๑.ร้อยละของผู้ที่ได้รับการคัดกรองมะเร็งปากมดลูก ๒.ร้อยละของผู้มีผลปกติ (มะเร็งปากมดลูกได้รับการส่องกล้อง Colonoscopy) ๓.ร้อยละของผู้ป่วยได้รับการคัดกรองมะเร็งลำไส้ใหญ่ลำไส้ตรง > ร้อยละ ๕๐ ๔.ร้อยละของผู้ป่วยผิดปกติ (มะเร็งลำไส้ใหญ่ลำไส้ตรง) ได้รับการส่องกล้อง Colonoscopy	๑.คัดกรองผู้ป่วยมะเร็ง ๕ อันดับแรกได้แก่ มะเร็งตับ มะเร็งปอด มะเร็งเต้านม มะเร็งลำไส้ใหญ่และมะเร็งปากมดลูก ๒.ส่งต่อผู้ป่วยมะเร็ง ๕ อันดับแรกเพื่อรับการรักษา ๓.ติดตามเยี่ยมหลังการผ่าตัด/หลังได้รับเคมีบำบัด	ผู้ป่วยกลุ่มเสี่ยงต่อมะเร็ง ได้รับการส่งต่อวินิจฉัย	ต.ค.๖๖-ก.ย.๖๗	๕,๐๐๐	เงินบำรุงรพ.	นางพนารัตน์ เฒ่าอุดม นางสุกัญญา วงศ์สาย น.ส.วันเพ็ญ ทิพชาติ น.ส.นพมาศ เจริญทัศน์

แผนปฏิบัติการปีงบประมาณ ๒๕๖๗
หน่วยงาน คปสอ.พรธมนาคม

๒. ยุทธศาสตร์บริการเป็นเลิศ Service Excellence
แผนงานที่ ๖ การพัฒนาระบบบริการสุขภาพ Service plan

ลำดับ	ชื่อโครงการ	ตัวชี้วัด/ ค่าเป้าหมาย	กิจกรรม	กลุ่มเป้าหมาย	ระยะเวลา ดำเนินการ	งบประมาณ (บาท)	แหล่ง งบประมาณ	ผู้รับผิดชอบ
๒๖	โครงการพัฒนาระบบ บริการสุขภาพ สาขา โรคไต	๑. ร้อยละของผู้ป่วย CKD ที่มีอัตราการ ลดลงของ eGFR < ๕ ml/min/๑.๗๓m ^๒ / yr > ร้อยละ ๖๖ ๒. การเปลี่ยนแปลง ของผู้ป่วย CKD จาก ระยะ ๓สู่ระยะ ๔ ขึ้น ไป < ร้อยละ ๑๔ ๓. ร้อยละผู้ป่วยไต เรื้อรัง Stage ๔ ราย ใหม่ลดลงน้อยกว่า ร้อยละ ๑๐ จากปีงบประมาณ ก่อนหน้า	๑. ตรวจจับการกรอง C ในผู้ป่วย CKD Stage ๓-๔ ปีละ ๒ ครั้ง จำนวน ๔,๗๕๐ คน ๒. การให้ความรู้และสร้าง ความตระหนักทั้งแบบกลุ่ม และรายบุคคลในประเด็นที่ สำคัญ ๒.๑ การศึกษา ๒.๒ อาหารและโภชนาการ ๒.๓ การปฏิบัติตัวและการ ดูแลตนเอง ๒.๔ การออกกำลังกาย ๓.อบรมให้ความรู้ผู้ดูแลผู้ป่วย CKD ๔. จัดทำระบบข้อมูลผู้ป่วยโรค ไตเรื้อรัง CKD Stage ๓-๔ เพื่อใช้ในการวิเคราะห์ข้อมูล	ผู้ป่วยเบาหวาน และความดัน โลหิตสูงใน คลินิก NCD ของ โรงพยาบาล	ต.ค.๖๖- ก.ย.๖๗	๑๐๐,๐๐๐	สปสช.	นางดารารักษ์ บุญศรี น.ส.ณัฐนิช สอนสุญ
๒๗	โครงการถ่ายภาพจอ ประสาทตาผู้ป่วย เบาหวานในเขต อำเภอพรธมนาคม ประจำปี ๒๕๖๗	ผู้ป่วยเบาหวานในเขต อำเภอพรธมนาคม ได้รับการตรวจและ ถ่ายภาพจอประสาท ตา ร้อยละ ๖๐	๑. ถ่ายภาพจอประสาทตาใน ผู้ป่วยเบาหวาน ๑ ครั้ง/คน/ปี ที่คลินิกตาและ รพ.สต. ๒. ส่งต่อผู้ป่วยเบาหวานทุก รายที่ตรวจพบความผิดปกติ	ผู้ป่วยเบาหวาน ที่มารับบริการใน คลินิกเบาหวาน ทั้งหมด	ต.ค.๖๖- ก.ย.๖๗	๘๐,๐๐๐	เงินบำรุง รพ.	น.ส.มลฤดี จันธิตา

แผนปฏิบัติการปีงบประมาณ ๒๕๖๗
หน่วยงาน คปสอ.พรรณานิคม

๒. ยุทธศาสตร์บริการเป็นเลิศ Service Excellence
แผนงานที่ ๖ การพัฒนาระบบบริการสุขภาพ Service plan

ลำดับ	ชื่อโครงการ	ตัวชี้วัด/ ค่าเป้าหมาย	กิจกรรม	กลุ่มเป้าหมาย	ระยะเวลา ดำเนินการ	งบประมาณ (บาท)	แหล่ง งบประมาณ	ผู้รับผิดชอบ
๒๘	โครงการเด็กไทย สายตาดีในเด็ก ประณปีที ๑ ใน เขตอำเภอพรรณา นิคมประจำปี ๒๕๖๗	๑. ร้อยละเด็กนักเรียนชั้น ป๑ ได้รับการคัดกรอง สายตาผิดปกติ ๑๐๐% ๒. ร้อยละเด็กนักเรียนชั้น ป๑ ได้รับการแก้ไข สายตาผิดปกติ ๑๐๐%	๑. จัดอบรมการวัดสายตา ให้แก่ครูในเขตอำเภอ พรรณานิคม ๒. คัดกรองเด็กนักเรียนชั้น ประถมปีที่ ๑ ที่สายตา ผิดปกติ แก้ไขในคลินิกจักษุ ๓. ส่งต่อเด็กนักเรียนที่ สายตาผิดปกติเข้ารับการ รักษา	เด็กนักเรียน ชั้นประถมปีที่ ๑ ทั้งหมดใน เขตอำเภอ พรรณานิคม	ต.ค.๖๖- ก.ย.๖๗	๓๐,๐๐๐	เงินบำรุง รพ.	น.ส.วิลาวัลย์ เสนาคำ
๒๙	โครงการรณรงค์ ผ่าตัดต้อกระจกใส่ เลนส์แก้วตาเทียม โรงพยาบาลพระ อภาจารย์ฝัน อจา โร จังหวัดสกลนคร ร่วมกับมูลนิธิ พอสว.ประจำปี ๒๕๖๗	ร้อยละผู้ป่วยต้อกระจก ชนิดบอด (Blinding Cataract) ได้รับการ ผ่าตัดภายใน ๓๐ วัน	๑. คัดกรองร่วมกับ รพช ในเขตจังหวัดสกลนคร ๒. ดำเนินการผ่าตัด ๓. ติดตามผู้ป่วย ๑,๓,๖ เดือน	๑. ผู้ป่วยต้อ กระจกได้รับ การผ่าตัดใส่ เลนส์แก้วตา เทียม ๑๒๐ คน	๑๗-๑๘ พ.ค.๖๗	๕๐,๐๐๐	เงินบำรุง	น.ส.ฉันทพร อินทรภูมิ

แผนปฏิบัติการปีงบประมาณ ๒๕๖๗
หน่วยงาน คปสอ.พรรณานิคม

๒. ยุทธศาสตร์บริการเป็นเลิศ Service Excellence
แผนงานที่ ๖ การพัฒนาระบบบริการสุขภาพ Service plan

ลำดับ	ชื่อโครงการ	ตัวชี้วัด/ ค่าเป้าหมาย	กิจกรรม	กลุ่มเป้าหมาย	ระยะเวลา ดำเนินการ	งบประมาณ (บาท)	แหล่ง งบประมาณ	ผู้รับผิดชอบ
๓๐	โครงการพัฒนาระบบดูแลผู้ป่วยโรคติดเชื้อในกระแสเลือดแบบรุนแรง Severe sepsis หรือ Septic shock(พัฒนาระบบบริการสุขภาพ)	๑.อัตราการตายจาก community-acquired sepsis ไม่เกินร้อยละ ๒๖ ๒.อัตราการตายจาก Hospital-acquired sepsis ไม่เกินร้อยละ ๕๐	๑.จัดทำโครงการประชุมเชิงปฏิบัติการ	๑.สถานบริการสาธารณสุข ๒.บุคลากร ๓.สาธารณสุข ๖๐ คน ๔.อสม.๑๕๐ คน	ธ.ค.๖๖- ส.ค.๖๗	๒๐,๐๐๐	เงินบำรุงรพ. เงินกองทุน สุขภาพ ตำบล)	นางพิกุล เพ็ญขาว
๓๑	โครงการพัฒนาระบบการดูแลผู้ป่วยโรคหลอดเลือด (Shock,Stemi)	- อัตราตายผู้ป่วยโรคหลอดเลือดในโรงพยาบาลไม่เกินร้อยละ ๗ -ผู้ป่วยได้รับการส่งต่อภายใน ๓๐ นาที	-จัดทำโครงการประชุมเชิงปฏิบัติการ	๑.สถานบริการสาธารณสุข ๒.บุคลากรสาธารณสุข ๖๐ คน ๓.อสม.๑๕๐ คน	ธ.ค.๖๖- ส.ค.๖๗	๒๐,๐๐๐	เงินบำรุงรพ. เงินกองทุน สุขภาพ ตำบล)	นางพิกุล เพ็ญขาว

แผนปฏิบัติการปีงบประมาณ ๒๕๖๗
หน่วยงาน คปสอ.พรธรมานิคม

๒. ยุทธศาสตร์บริการเป็นเลิศ Service Excellence
แผนงานที่ ๖ การพัฒนาระบบบริการสุขภาพ Service plan

ลำดับ	ชื่อโครงการ	ตัวชี้วัด/ ค่าเป้าหมาย	กิจกรรม	กลุ่มเป้าหมาย	ระยะเวลา ดำเนินการ	งบประมาณ (บาท)	แหล่ง งบประมาณ	ผู้รับผิดชอบ
๓๒	โครงการบริการ ฟื้นฟูสุขภาพระยะ กลาง (Intermediate Care: IMC)	๑. อัตราผู้ป่วยฟื้นฟูระยะ กลางที่รอดชีวิตและมี คะแนนBI < ๑๕ WITH MULTIPLA IMPAIRMENT ได้รับการบริการฟื้นฟู สภาพระยะกลางและ ติดตามจนครบ ๖ เดือน หรือ BI = ๒๐ มากกว่า ร้อยละ ๘๐ ๒. อัตราผู้ป่วยโรคหลอดเลือด หัวใจได้รับการ Cardiac rehabilitation มากกว่าร้อยละ ๖๐	๑. จัดทำคู่มือและแนวทางการ การดูแลผู้ป่วย IMC ๒. ส่งพยาบาลเข้ารับการ อบรมหลักสูตร IMC ระยะเวลา ๕ วันสำหรับ ผู้รับผิดชอบงาน IMC จำนวน ๕ คน ๓. จัดอบรมเจ้าหน้าที่ คปสอ. พรธรมานิคม จำนวน ๕๐ คน ๔. จัดทำระบบข้อมูลสื่อสาร ทางเครือข่าย ๕. จัดหาอุปกรณ์ที่เกี่ยวข้อง ๖. ติดตามผลงานทุก ๓ เดือน	๑. อบรม เจ้าหน้าที่ที่ เกี่ยวข้องใน รพ. และ รพ. สต. ๒. กลุ่มผู้ป่วย เช่น Stroke, Trau matic Brain Injury spinal cord injury ได้รับการฟื้นฟู	ม.ค. ๖๗ - ก.ย. ๖๗	๕,๐๐๐	เงินบำรุงรพ.	น.ส.ปิยะนุช เรืองสวัสดิ์ นางศุภกัญญา วงศ์สาย
๓๓	โครงการกัญชา ทางการแพทย์ CUP พรธรมานิคม ประจำปี ๒๕๖๗	ระดับความเสถียรของกิจการ จัดบริการคลินิกกัญชาทาง การแพทย์ ๑. ร้อยละของผู้ป่วยที่มี การวินิจฉัยระยะประคับ ประครอง (Palliative care) ที่ได้รับการรักษา ด้วยกัญชาทางการแพทย์	๑. จัดอบรมให้ความรู้บุคลากร ทางการแพทย์เกี่ยวกับการใช้ ผลิตภัณฑ์จากกัญชา ๒. เปิดบริการคลินิกกัญชาทาง การแพทย์แผนไทยครอบคลุม ๑๔ รพ. สต.	บุคลากรทาง การแพทย์ที่ ปฏิบัติงาน ในคปสอ. พรธรมานิคม ๑๔ รพ. สต.	ต.ค. ๖๖- ก.ย. ๖๗	๑๐,๐๐๐	เงินบำรุงรพ.	ภก. ศศิพงษ์ ทัพย์รัชดาพร น.ส. จิรียา สีทา

แผนปฏิบัติการปีงบประมาณ ๒๕๖๗
หน่วยงาน คปสอ.พรรณานิคม

๒. ยุทธศาสตร์บริการเป็นเลิศ Service Excellence
แผนงานที่ ๖ การพัฒนาระบบบริการสุขภาพ Service plan

ลำดับ	ชื่อโครงการ	ตัวชี้วัด/ ค่าเป้าหมาย	กิจกรรม	กลุ่มเป้าหมาย	ระยะเวลา ดำเนินการ	งบประมาณ (บาท)	แหล่ง งบประมาณ	ผู้รับผิดชอบ
๓๔	โครงการสูงวัยไม่ล้ม	๒. ร้อยละของผู้ป่วยทั้งหมดที่ ได้รับการรักษาด้วยยาที่ถูกต้อง ทางแพทย์ ๓. จำนวนงานวิจัยและการ จัดการความรู้ด้านสุขภาพทาง การแพทย์ของหน่วยงานในสังกัด กระทรวงสาธารณสุข	๑. ค้นหาผู้สูงอายุที่มีความเสี่ยง ต่อการหกล้ม ได้รับการประเมิน ความความรุนแรงต่อมารทกล้ม ร้อยละ ๘๐ ๒. อัตราผู้สูงอายุ ได้รับความรู้ และได้รับการออกกำลังกายเพื่อ ป้องกันการหกล้ม ร้อยละ ๘๐	ผู้สูงอายุที่มี ความเสี่ยงต่อ การหกล้ม จำนวน ๑๐๐ คน	มกราคม - กันยายน ๒๕๖๗	๑๒,๐๐๐	กองทุน ตำบล	น.ส.ปภาวิน ลีทอง นางพนารัตน์ เต่าอุดม
๓๕	โครงการทดสอบ สมรรถภาพทาง กายในผู้สูงอายุ	๑. อัตราผู้สูงอายุได้รับการ ทดสอบสมรรถภาพทางกาย ๒. อัตราผู้สูงอายุได้รับการออก กำลังกายและฟื้นฟูสมรรถภาพ	๑. ค้นหาผู้สูงอายุเข้า ร่วมโครงการ ๒. จัดอบรมให้ความรู้ ทดสอบสมรรถภาพ และออกกำลังกายเพื่อ ป้องกันการหกล้ม	ผู้สูงอายุ จำนวน ๑๒๐ คน	มกราคม - กันยายน ๒๕๖๗	๑๒,๐๐๐	กองทุน ตำบล	น.ส.ปนัดดา ปาละริย์

แผนปฏิบัติการปีงบประมาณ ๒๕๖๗
หน่วยงาน คปสอ.พรณานาภิคม

๒.ยุทธศาสตร์บริการเป็นเลิศ Service Excellence
แผนงานที่ ๖ การพัฒนาระบบบริการสุขภาพ Service plan

ลำดับ	ชื่อโครงการ	ตัวชี้วัด/ คำเป้าหมาย	กิจกรรม	กลุ่มเป้าหมาย	ระยะเวลา ดำเนินการ	งบประมาณ (บาท)	แหล่ง งบประมาณ	ผู้รับผิดชอบ
๓๖	โครงการพัฒนา ระบบบริการฟื้นฟู สมรรถภาพคน พิการ ผู้สูงอายุ และผู้ป่วยระยะ ฟื้นฟู	๑.อัตราผู้ดูแล หรือ อสม หรือ care giver เข้าร่วมโครงการ ร้อยละ ๘๐ ๒.อัตราผู้ดูแล หรือ อสม หรือ care giver ได้รับความรู้ในการ ประเมินและฟื้นฟูสมรรถภาพ ร้อยละ ๘๐	ค้นหาผู้ดูแล หรือ อสม หรือ care giver เข้า รวมอบรม	ผู้ดูแล, อสม, care giver จำนวน ๖๐ คน	มกราคม - กันยายน ๒๕๖๗	๑๐,๐๐๐	กองทุน ตำบล	น.ส.ปิยะนุช เรืองสวัสดิ์ นางสุกัญญา วงศ์สาย

แผนปฏิบัติการปีงบประมาณ ๒๕๖๗
หน่วยงาน คปสอ.พรธรมานิคม

๒.ยุทธศาสตร์บริการเป็นเลิศ Service Excellence
แผนงานที่ ๗ การพัฒนาระบบบริการการแพทย์ฉุกเฉินครบวงจรและระบบการส่งต่อ

ลำดับ	ชื่อโครงการ	ตัวชี้วัด/ ค่าเป้าหมาย	กิจกรรม	กลุ่มเป้าหมาย	ระยะเวลา ดำเนินการ	งบประมาณ (บาท)	แหล่ง งบประมาณ	ผู้รับผิดชอบ
๑	โครงการพัฒนาระบบการแพทย์ฉุกเฉินครบวงจรและระบบส่งต่อ	๑.อัตราการเสียชีวิตของผู้ป่วยวิกฤตฉุกเฉิน (Triage level ๑) ภายใน ๒๔ ชั่วโมง ในโรงพยาบาลระดับ A,S,M๑ (ทั้งที่ ER และ Admit)<ร้อยละ ๑๒ ๒. ร้อยละของประชากรเข้าถึงบริการการแพทย์ฉุกเฉิน ๓. อัตราการเสียชีวิตในผู้ป่วยบาดเจ็บที่สมอง (Traumatic brain injury mortality)	๑.จัดทำโครงการประชุมเชิงปฏิบัติการ ๒.การจัดบริการ ECS การพัฒนาห่วงโซ่คุณภาพ ได้แก่ EMS คุณภาพ/Er คุณภาพ/Refer คุณภาพ และDisaster คุณภาพ	สถานบริการ ๑๕ แห่ง บุคลากร สาธารณสุข ๔๔๐ คน อสม. ๒๐๐ คน	ต.ค.๖๖ ถึง ก.ย. ๖๗	๑๖,๐๐๐	เงินบำรุง รพ.	นางพิกุล เสือกวาง

แผนปฏิบัติการปีงบประมาณ ๒๕๖๗
หน่วยงาน คปสอ.พรพรณานิคม

๒. ยุทธศาสตร์บริการเป็นเลิศ Service Excellence

แผนงานที่ ๘ การพัฒนาตามโครงการพระราชดำริ โครงการเฉลิมพระเกียรติ และพื้นที่เฉพาะ

ลำดับ	ชื่อโครงการ	ตัวชี้วัด/ ค่าเป้าหมาย	กิจกรรม	กลุ่มเป้าหมาย	ระยะเวลา ดำเนินการ	งบประมาณ (บาท)	แหล่ง งบประมาณ	ผู้รับผิดชอบ
๑	โครงการรณรงค์ ป้องกันและแก้ไข ปัญหายาเสพติด TO BE NUMBER ONE อำเภอพรพรณานิคม จังหวัดสตูลนคร	๑.มีชมรมหมู่บ้าน ครบทุกหมู่บ้าน ๒.มีการจัดกิจกรรม/ การดำเนินงานการขับเคลื่อน งานภายใต้สาม ยุทธศาสตร์หลักของ โครงการ และแนวทาง การดำเนินงาน ๓ ก ๓ ย ๓.มีชุมชนต้นแบบ TO BE NUMBER ONE	๑.ประชุมพบพวชน นโยบาย TO BE NUMBER ONE ,แต่งตั้งคณะทำงาน ระดับหมู่บ้าน เพื่อดำเนิน การบูรณาการโครงการ ตามกิจกรรม ๒. จัดอบรมเชิงปฏิบัติการ เพื่อพัฒนาด้านองค์ความรู้ และทักษะที่เกี่ยวข้องแกน นำโครงการ ดังนี้ ๒.๑ กิจกรรมการสร้าง กระแสนิยมและเสริมสร้าง ภูมิคุ้มกันทางจิตใจในกลุ่ม เยาวชนไม่ยุ่งเกี่ยวกับยา เสพติดตามแนวทาง โครงการ	เป้าหมายโครงการ ๑. มีการสร้างกระแส นิยมและเสริมสร้าง ภูมิคุ้มกันทางจิตใจใน กลุ่มเยาวชนไม่ยุ่ง เกี่ยวกับยาเสพติด ติดตามแนวทาง โครงการพระราชดำริ ของทูลกระหม่อม หญิงอุบลรัตนราช กัญญาสิริวัฒนา พรรณวดี ๒. รณรงค์การป้องกัน และแก้ไขปัญหายา เสพติดในกลุ่ม ประชาชนและ เยาวชน ๓. สร้างและ พัฒนา	ตุลาคม ๒๕๖๖ - กันยายน ๒๕๖๗	๓๐,๐๐๐	เงินบำรุงรพ.	นางภัทรเนตร สุนรัตน์ นางชนานันท์ รังสิมารา

แผนปฏิบัติการปีงบประมาณ ๒๕๖๗
หน่วยงาน คปสอ.พรพรมานิคม

๒. ยุทธศาสตร์บริการเป็นเลิศ Service Excellence

แผนงานที่ ๘ การพัฒนาตามโครงการพระราชดำริ โครงการเฉลิมพระเกียรติ และพื้นที่เฉพาะ

ลำดับ	ชื่อโครงการ	ตัวชี้วัด/ ค่าเป้าหมาย	กิจกรรม	กลุ่มเป้าหมาย	ระยะเวลา ดำเนินการ	งบประมาณ (บาท)	แหล่ง งบประมาณ	ผู้รับผิดชอบ
			พระราชดำริของมูลนิธิรวม บุญอุบลรัตน์ราชภัฏยโสธร วัฒนาพรณวดี ๒.๒ กิจกรรมรณรงค์การ ป้องกันและแก้ไขปัญหา เสพติดในกลุ่มประชาชนและ เยาวชน ๒.๓ กิจกรรมสร้างและพัฒนา เครือข่ายชมรมตลอดจนการ สนับสนุน ชมรม TO BE NUMBER ONE หมู่บ้าน ๔. เข้า ร่วมกิจกรรมใน เวที ระดับจังหวัด ภาค และประเทศ	เครือข่ายชมรม ตลอดจนการ สนับสนุน ชมรม TO BE NUMBER ONE หมู่บ้าน ๔. เข้า ร่วมกิจกรรมใน เวที ระดับจังหวัด ภาค และประเทศ				
			สนับสนุน ชมรม TO BE NUMBER ONE หมู่บ้าน ๒.๔ จัดเวทีแลกเปลี่ยนเรียนรู้ กิจกรรมตามนโยบาย เช่น ประกวด แคนซ์และเยาวชน ต้นแบบเก่งและดี เป็นต้น ๓. สรุปพร้อมจัดทำรายงาน ผลการดำเนินงาน					

แผนปฏิบัติการปีงบประมาณ ๒๕๖๗
หน่วยงาน คปสอ.พรธมานนิคม

๒. ยุทธศาสตร์บริการเป็นเลิศ Service Excellence
แผนงานที่ ๘ การพัฒนาตามโครงการพระราชดำริ โครงการเฉลิมพระเกียรติ และพื้นที่เฉพาะ

ลำดับ	ชื่อโครงการ	ตัวชี้วัด/ คำเป้าหมาย	กิจกรรม	กลุ่มเป้าหมาย	ระยะเวลา ดำเนินการ	งบประมาณ (บาท)	แหล่ง งบประมาณ	ผู้รับผิดชอบ
๒.	โครงการพระราชดำริโครงการ เฉลิมพระเกียรติและโครงการ พื้นที่เฉพาะ	ตัวชี้วัด/ คำเป้าหมาย - ร้อยละผู้ป่วยใน พระบรมราชานุ เคราะห์ที่ได้รับการ ดูแลอย่างมีคุณภาพ	๑. ชื่นทမ်းเยี่ยม ผู้ป่วย ตามระบุ ๒. ติดตามดูแลต่อเนื่อง ๓. สรุปผล	ผู้ป่วยที่ได้รับบริการ ชื่นทမ်းเยี่ยมเป็น ผู้ป่วยในพระบรม ราชานุเคราะห์	ต.ค.๖๖- ก.ย.๖๗	-	-	นางสุดัตา สุวรรณวิเศษ นางวนิดา ชะเอม

ยุทธศาสตร์ ๓ People Excellence

ยุทธศาสตร์บุคลากรเป็นเลิศ

แผนปฏิบัติการปีงบประมาณ ๒๕๖๗

หน่วยงาน คปสอ.พรรมานิคม

๓.ยุทธศาสตร์บุคลากรเป็นเลิศ People Excellence

แผนงานที่ ๑๐ การพัฒนาระบบบริหารจัดการกำลังคนด้านสุขภาพ

ลำดับ	ชื่อโครงการ	ตัวชี้วัด/ ค่าเป้าหมาย	กิจกรรม	กลุ่มเป้าหมาย	ระยะเวลา ดำเนินการ	งบประมาณ (บาท)	แหล่ง งบประมาณ	ผู้รับผิดชอบ
๑	โครงการบริหารจัดการกำลังคนด้านสุขภาพ	๑.ร้อยละของบุคลากรที่มี ความพร้อมรองรับการเข้าสู่ ตำแหน่งที่สูงขึ้นได้รับ การพัฒนา	๑.จัดทำแผนพัฒนา บุคลากรตามสาขา Service plan โดยส่ง บุคลากรเข้ารับการ อบรม ๑.๑.อบรมหลักสูตร พยาบาลเฉพาะทางตาม สาขา(๑เดือน-๑ปี)(ตาม แผนอบรมที่แนบมา) ๑.๒.อบรมระยะสั้น เฉพาะสาขามา Service plan ทั้งในรพ. และนอกรพ.(ตามแผน อบรมที่แนบมา)	เจ้าหน้าที่รพ. ๑๕๐ คน	ต.ค.๖๖-ก.ย. ๖๗	๔๐๐,๐๐๐	เงินบำรุง รพ.	นางสุลาลัย แก้วก่า
๒	โครงการฟื้นฟูวิชาการ สำหรับการทำให้ ปราศจากเชื้อสำหรับ บุคลากรสาธารณสุข	๑.ร้อยละ ๘๕ บุคลากร ได้รับการพัฒนาด้านC ตามเกณฑ์ที่กำหนด	๑.จัดประชุมเชิง ปฏิบัติการ	พนักงานผู้ ช่วยเหลือคนไข้ - พนักงานเบด, พนักงานนึ่งงาน พรและพนักงาน ทำความสะอาด ทั่วไป(๑๐๔คน)	มี.ค.-มิ.ย.๖๗	๑๐,๐๐๐	เงินบำรุง รพ.	น.ส.ดารารภรณ์ บุตรศรี

แผนปฏิบัติการปีงบประมาณ ๒๕๖๗
หน่วยงาน คปสอ.พรรณานิคม

๓.ยุทธศาสตร์บุคลากรเป็นเลิศ People Excellence
แผนงานที่ ๑๐ การพัฒนาระบบบริหารจัดการกำลังคนด้านสุขภาพ

ลำดับ	ชื่อโครงการ	ตัวชี้วัด/ ค่าเป้าหมาย	กิจกรรม	กลุ่มเป้าหมาย	ระยะเวลาดำเนินการ	งบประมาณ (บาท)	แหล่งงบประมาณ	ผู้รับผิดชอบ
๓	โครงการตรวจสุขภาพบุคลากรคปสอ.พรรณานิคม ปีงบประมาณ ๒๕๖๗	ร้อยละ ๑๐๐ บุคลากรได้เข้าร่วมกิจกรรมส่งเสริมสุขภาพประจำปี	ตรวจสุขภาพตามเกณฑ์อายุและตามความเสี่ยง	เจ้าหน้าที่คปสอ.พรรณานิคม จำนวน ๒๐๐ คน	เม.ย.-มิ.ย. ๖๗	-	เงินบำรุงรพ.	น.ส.จิตติมา พออามาตย์ นางนิตยาภรณ์ ศรีสร้อย น.ส.กนกภรณ์ โถแก้วเขียว
๔	โครงการ Happy MOPH	๑. ร้อยละของบุคลากรในหน่วยงานมีการประเมินความสุขของคนทำงาน (Happinometer) ร้อยละ ๗๐	๑. জন.সাধারণ สุขได้รับการประเมินความสูงในการทำงาน	জন.คปสอ. ทุกคน	จ.ค. ๖๗	-		นางสุลวาลัย แก้วก่า นายสมเกียรติ ประทุม
๕	โครงการอบรมเชิงปฏิบัติการเพื่อพัฒนาคุณธรรม สร้างภูมิคุ้มกันทางจิต ชีวิตพอเพียง	๑. ร้อยละของเจ้าหน้าที่เข้าสู่วิถีปฏิบัติธรรมเพื่อความมีวินัยใฝ่ใจบริการ ๒. ความสุขในการทำงานเพิ่มขึ้น	๑. จัดกิจกรรมส่งเสริมคุณธรรมจริยธรรม และจรรยาข้าราชการ	জন.โรงพยาบาล พระอาจารย์ฝัน อาจารย์ จำนวน ๓๐๒ คน	ต.ค. ๖๖- ก.ย. ๖๗	๓๐,๐๐๐	เงินบำรุง	ชมรมจริยธรรม
๖	โครงการทดสอบสมรรถภาพทางกายเพื่อสุขภาพเจ้าหน้าที่โรงพยาบาล	๑. เจ้าหน้าที่เข้าร่วมโครงการไม่น้อยกว่าร้อยละ ๘๐ ๒. เจ้าหน้าที่ที่มีความใฝ่ใจในสุขภาพมากขึ้น ๓. เจ้าหน้าที่มีผลการทดสอบสมรรถภาพทางกายอยู่ในระดับดี-ดีมาก มากกว่าร้อยละ ๗๐	๑. วิ่งทดสอบสมรรถภาพ ระยะ ๒.๕ กม. ๒. ทดสอบสมรรถภาพทางกายอย่างง่าย ๘ รายการ	জন.โรงพยาบาล พระอาจารย์ฝัน อาจารย์ จำนวน ๓๐๒ คน	-พ.ย.-ธ.ค. ๖๖ -พ.ค.-มิ.ย. ๖๗	๕,๐๐๐	เงินบำรุง	นางสาววันนีย์ ทิพชาติ นางสาวภาวิณี ลีทอง น.ส.กนกภรณ์ โถแก้วเขียว

ยุทธศาสตร์ ๔ Governance Excellence

ยุทธศาสตร์บริหารเป็นเลิศด้วยธรรมาภิบาล

แผนปฏิบัติการปีงบประมาณ ๒๕๖๗
หน่วยงาน ศปสอ.พรรณานิคม

๔. ยุทธศาสตร์บริหารเป็นเลิศด้วยธรรมาภิบาล Governance Excellence
แผนงานที่ ๑๑ การพัฒนาระบบธรรมาภิบาลและองค์กรคุณภาพ

ลำดับ	ชื่อโครงการ	ตัวชี้วัด/ คำเป้าหมาย	กิจกรรม	กลุ่มเป้าหมาย	ระยะเวลา ดำเนินการ	งบประมาณ (บาท)	แหล่ง งบประมาณ	ผู้รับผิดชอบ
๑	๑.โครงการพัฒนา องค์กรคุณภาพ	๑.ระบบคุณภาพใน โรงพยาบาลมี มาตรฐานผ่านการ รับรอง	๑.จัดตั้งกรรมการ ๒.พัฒนาคุณภาพห้องปฏิบัติการ ตามมาตรฐาน (LA) ๓.ประเมินตนเอง ๔.ตรวจติดตามภายในโดยเครือข่าย ๕.ขอรับรอง LA	รพช.๑ แห่ง	ม.ค.๖๗-ก.พ. ๖๗	๕๐,๐๐๐	เงินบำรุง รพ.	น.ส.จิตตา พ่อมายาศย์
๑.๑	โครงการประเมิน รับรองระบบ คุณภาพ ห้องปฏิบัติการตาม มาตรฐานเทคนิค การแพทย์							
๑.๒	โครงการพัฒนา คุณภาพ ห้องปฏิบัติการใน รพ.สต.	๑.ระบบคุณภาพใน รพ.สต. มีมาตรฐาน ผ่านการรับรอง	๑.จัดตั้งกรรมการ ๒.พัฒนาคุณภาพห้องปฏิบัติการ ตามมาตรฐาน รพ.สต. ดิตดาว ๓.ประเมินตนเอง ๔.ตรวจติดตามภายในโดยเครือข่าย ๕.ขอรับรอง รพ.สต. ดิตดาว	PCU ๑ แห่ง รพ.สต.๑๔ แห่ง	มี.ค. ๖๗- มิ.ย.๖๗	๑๘,๐๐๐	เงินบำรุง รพ.สต.	น.ส.จิตตา พ่อมายาศย์
๒	โครงการ การ บริหารจัดการและ ดำเนินความ ปลอดภัยและ บริหารความเสี่ยง ในโรงพยาบาล	๑.ระบบคุณภาพใน โรงพยาบาลมี มาตรฐาน	๑.จัดตั้งคณะกรรมการควบคุม ปลอดภัยฯ ๒.ประเมินตนเองตาม ๒P Safety ๓.ดำเนินการพัฒนาตามเกณฑ์ ๔.วิเคราะห์และสร้างงานตามเวลา	รพช. ๑ แห่ง	ต.ค.๖๖ - ก.ย. ๖๗	๑๐,๐๐๐	เงินบำรุง รพ.	น.ส.ณัฐกฤตา วงศ์ละคร

แผนปฏิบัติการปีงบประมาณ ๒๕๖๗
หน่วยงาน คปสอ.พรรณานิคม

๔. ยุทธศาสตร์บริหารเป็นเลิศด้วยธรรมาภิบาล Governance Excellence
แผนงานที่ ๑๑ การพัฒนาระบบธรรมาภิบาลและองค์กรคุณภาพ

ลำดับ	ชื่อโครงการ	ตัวชี้วัด/ ค่าเป้าหมาย	กิจกรรม	กลุ่มเป้าหมาย	ระยะเวลา ดำเนินการ	งบประมาณ (บาท)	แหล่ง งบประมาณ	ผู้รับผิดชอบ
๓	โครงการประชุมเชิงปฏิบัติการ เรื่อง การจัดทำแผนยุทธศาสตร์การพัฒนาคุณภาพเครือข่ายสุขภาพสู่การปฏิบัติ โรงพยาบาลพระอาจารย์ฝั้น อาจาโร ปีงบประมาณ ๒๕๖๗	หน่วยงานใน รพ. มีแผนปฏิบัติการพัฒนาคุณภาพ ๑๐๐ %	จัดประชุมเชิงปฏิบัติการ ๓ วัน	๑.บุคลากรใน รพ. ๕๐ คน ๒.บุคลากรใน รพ.สต. ๑๕ คน ๓.สสอ. ๕ คน	พ.ย.๖๖ - ธ.ค.๖๖	๑๐,๐๐๐	เงินบำรุง รพ.	นางสุดตา สุวรรณวิเศษ นางวนิดา ชะเอม นายวิทย์ อิมพัฒน์
๔	โครงการประเมินและรับรองคุณภาพสถานพยาบาล(HA&DHSA) โรงพยาบาลพระอาจารย์ฝั้น อาจาโร ปีงบประมาณ ๒๕๖๗	๑.รพ. ผ่านการประเมิน HA ขึ้น ๓ ต่อเนื่อง ๒.รพ.สต. ผ่านการประเมิน DHSA	๑.ประเมินตนเองตามมาตรฐาน HA&DHSA ๒.เข้าร่วมโครงการเทียบเคียงตัวชี้วัด (THIP) ๓.ขอรับรองการประเมินคุณภาพสถานพยาบาล ต่อเนื่อง (HA&DHSA) ๔.รับการตรวจเยี่ยมประเมิน	๑.รพ. ๑ แห่ง ๒.รพ.สต. ๒ แห่ง	ธ.ค.๖๖	๑๕๐,๐๐๐	เงินบำรุง รพ.	นางสุดตา สุวรรณวิเศษ นางวนิดา ชะเอม นางปริญญา กุลอัค
๕	โครงการประชุมเชิงปฏิบัติการ “เสริมพลังการพัฒนาคูณภาพเครือข่าย” โรงพยาบาลพระอาจารย์ฝั้น อาจาโร ปีงบประมาณ ๒๕๖๗	๑.รพ. ผ่านการประเมิน HA ขึ้น ๓ ๒.รพ.สต. ผ่านการประเมิน DHSA	จัดประชุมเชิงปฏิบัติการ ๒ วัน	๑.บุคลากรใน รพ. ๕๐ คน ๒.บุคลากรใน รพ.สต. ๑๕ คน ๓.สสอ. ๕ คน	มิ.ย.๖๗	๕๐,๐๐๐	เงินบำรุง รพ.	นางสุดตา สุวรรณวิเศษ

แผนปฏิบัติการปีงบประมาณ ๒๕๖๗
หน่วยงาน คปสอ.พรธรมานิคม

๔. ยุทธศาสตร์บริหารเป็นเลิศด้วยธรรมาภิบาล Governance Excellence
แผนงานที่ ๑๑ การพัฒนาระบบธรรมาภิบาลและองค์กรคุณภาพ

ลำดับ	ชื่อโครงการ	ตัวชี้วัด/ ค่าเป้าหมาย	กิจกรรม	กลุ่มเป้าหมาย	ระยะเวลา ดำเนินการ	งบประมาณ (บาท)	แหล่ง งบประมาณ	ผู้รับผิดชอบ
๖	โครงการซ่อมแผน อัคคีภัย ของ โรงพยาบาลพระ อาจารย์ฝั้น อาจาโร ปีงบประมาณ ๒๕๖๗	ร้อยละของโรงพยาบาล สังกัดกระทรวง สาธารณสุขมีคุณภาพ มาตรฐานผ่านการรับรอง HA ชั้น ๓ (ร้อยละ๘๐ใน โรงพยาบาลชุมชน)	กิจกรรมจัดซ่อมแผนรับ การเกิดอัคคีภัยใน รพช.	๑.รพ. ๑ แห่ง ๒.รพ.ส.ต. ๒ แห่ง	ก.พ.๖๗-มี.ค. ๖๗	๑๐,๐๐๐	เงินบำรุง รพ.	นายวิเศษ พันธุ์ชัย นายอัครินทร์ สิงห์พรมมา
๗	โครงการซ่อมแผน สร้างความพร้อมรับ การเกิดอุบัติเหตุหมู่ ของโรงพยาบาลพระ อาจารย์ฝั้น อาจาโร ปีงบประมาณ ๒๕๖๗	ร้อยละของโรงพยาบาล สังกัดกระทรวง สาธารณสุขมีคุณภาพ มาตรฐานผ่านการรับรอง HA ชั้น ๓ (ร้อยละ๘๐ใน โรงพยาบาลชุมชน)	กิจกรรมซ่อมแผน สร้าง ความพร้อมรับการเกิด อุบัติเหตุหมู่	รพช. ๑ แห่ง	จ.ค.๖๖ - มี.ค.๖๗	๑๐,๐๐๐	เงินบำรุง รพ.	นางสุดิดา สุวรรณวิเศษ นางพิกุล เตือกขาว
๘	โครงการอบรมการ ช่วยฟื้นคืนชีพ (CPR) ของโรงพยาบาลพระ อาจารย์ฝั้น อาจาโร ปีงบประมาณ ๒๕๖๗	ร้อยละของโรงพยาบาล สังกัดกระทรวง สาธารณสุขมีคุณภาพ มาตรฐานผ่านการรับรอง HA ชั้น ๓ (ร้อยละ๘๐ใน โรงพยาบาลชุมชน)	กิจกรรมการอบรมการ ช่วยฟื้นคืนชีพ (CPR)	รพช. ๑ แห่ง รพ.ส.ต. ๔ แห่ง	จ.ค.-๖๖	๑๐,๐๐๐	เงินบำรุง รพ.	นางพิกุล เตือกขาว

แผนปฏิบัติการปีงบประมาณ ๒๕๖๗
หน่วยงาน คปสอ.พรรณานิคม

๔. ยุทธศาสตร์บริหารเป็นเลิศด้วยธรรมาภิบาล Governance Excellence
แผนงานที่ ๑๑ การพัฒนาระบบธรรมาภิบาลและองค์กรคุณภาพ

ลำดับ	ชื่อโครงการ	ตัวชี้วัด/ ค่าเป้าหมาย	กิจกรรม	กลุ่มเป้าหมาย	ระยะเวลา ดำเนินการ	งบประมาณ (บาท)	แหล่ง งบประมาณ	ผู้รับผิดชอบ
๘	โครงการประเมิน คุณธรรมและความ โปร่งใสในการ ดำเนินงานของ หน่วยงานภาครัฐ	๑. ร้อยละของ หน่วยงานในสังกัด กระทรวงสาธารณสุข ผ่านเกณฑ์การประเมิน ITA ๒. ร้อยละของส่วน ราชการและหน่วยงาน สังกัดกระทรวง สาธารณสุขผ่านเกณฑ์ การตรวจสอบและ ประเมินผลระบบการ ควบคุมภายใน	๑.อบรมชี้แจงผู้รับผิดชอบการ ประเมินตนเอง ด้านคุณธรรม และความโปร่งใส และ เจ้าหน้าที่สาธารณสุข/ ผู้เกี่ยวข้อง๒.การฝึกปฏิบัติการ ประเมินตนเอง ด้านคุณธรรม และความโปร่งใส สำหรับ ผู้รับผิดชอบ ๓.สรุป/เสนอแนะ การประเมิน คุณธรรมและความโปร่งใส ๔.เพื่อให้ได้มาตรการ/ แนวทางในการป้องกันและ ปราบปรามการทุจริตของ หน่วยงาน	๓๐๗ คน	ม.ค. ๖๗ - มี.ค. ๖๗	๓๐,๐๐๐	เงินบำรุง รพ.	นายเอกพงษ์ พลอยวิเลิศ นางภัทรเบตร์ สุนารัตน์

แผนปฏิบัติการปีงบประมาณ ๒๕๖๗
หน่วยงาน คปสอ.พรรณานิคม

๔. ยุทธศาสตร์บริหารเป็นเลิศด้วยธรรมาภิบาล Governance Excellence
แผนงานที่ ๑๒ การพัฒนาระบบข้อมูลสารสนเทศด้านสุขภาพ

ลำดับ	ชื่อโครงการ	ตัวชี้วัด/ คำเป้าหมาย	กิจกรรม	กลุ่มเป้าหมาย	ระยะเวลา ดำเนินการ	งบประมาณ (บาท)	แหล่ง งบประมาณ	ผู้รับผิดชอบ
๑	โครงการพัฒนาระบบข้อมูลข่าวสารเทคโนโลยีสุขภาพแห่งชาติ	๑. มีบริการทางแพทย์ทางไกลตามเกณฑ์ที่กำหนด	๑ พัฒนาระบบบันทึกข้อมูล ๔๓ แห่ง ๒. ประชุมเชิงปฏิบัติการบันทึกข้อมูล ๔๓ แห่ง ๓. พัฒนาระบบ Data center เพื่อติดตามกำกับงาน	๑.รพ.สต. เครือข่ายอำเภอพรรณานิคม ๒.รพ. พระอาจารย์ฝั้น อาจาโร	ต.ค. ๖๖ - ก.ย. ๖๗	๘๐,๐๐๐	เงินบำรุงรพ.	นายอดุลเดช ลิ้มพรหม
๒	โครงการ Smart Hospital	๑. ร้อยละของหน่วยบริการที่เป็น Smart Hospital (Smart tools & Smart service) ตัวชี้วัดย่อย ๑. ร้อยละของหน่วยบริการที่เป็น Smart Hospital (Smart tools & Smart service (รพ. ระดับ A,S,M๑,M๒)	๑. การพัฒนาระบบให้บริการผู้ช่วยนอกในรูแบบ Smart Queue	รพ. พระอาจารย์ฝั้น อาจาโร	ต.ค. ๖๖ - ก.ย. ๖๗	๕๐,๐๐๐	เงินบำรุง รพ.	นายวริทย์ อิมพัฒน์

แผนปฏิบัติการปีงบประมาณ ๒๕๖๗
หน่วยงาน คปสอ.พรรณานิคม

๔. ยุทธศาสตร์บริหารเป็นเลิศด้วยธรรมาภิบาล Governance Excellence
แผนงานที่ ๑๒ การพัฒนาระบบข้อมูลสารสนเทศด้านสุขภาพ

ลำดับ	ชื่อโครงการ	ตัวชี้วัด/ ค่าเป้าหมาย	กิจกรรม	กลุ่มเป้าหมาย	ระยะเวลา ดำเนินการ	งบประมาณ (บาท)	แหล่ง งบประมาณ	ผู้รับผิดชอบ
		๑. ร้อยละของหน่วยบริการที่เป็น Smart Hospital (Smart tools & Smart service (รพ. ระดับ F๑, F๒, F๓) ๑. ร้อยละของหน่วยบริการที่เป็น Smart Hospital (Smart tools & Smart service (รพ. นอกสังกัด สป. สธ.)						

แผนปฏิบัติการปีงบประมาณ ๒๕๖๗
หน่วยงาน คปสอ.พรณานิคม

๔. ยุทธศาสตร์บริหารเป็นเลิศด้วยธรรมาภิบาล Governance Excellence
แผนงานที่ ๑๒ การพัฒนาระบบข้อมูลสารสนเทศด้านสุขภาพ

ลำดับ	ชื่อโครงการ	ตัวชี้วัด/ ค่าเป้าหมาย	กิจกรรม	กลุ่มเป้าหมาย	ระยะเวลา ดำเนินการ	งบประมาณ (บาท)	แหล่ง งบประมาณ	ผู้รับผิดชอบ
๓	โครงการการนิเทศงาน ติดตาม ตรวจสอบ การ ประเมินและพัฒนา คุณภาพ ของหน่วย บริการในพื้นที่รพ.สต. ติดตาม	๒.ร้อยละของ โรงพยาบาลที่มีระบบ รับยาที่ร้านยา มีการ ดำเนินการตามเกณฑ์ ที่กำหนด	๑. เร่งรัดการพัฒนามาตรฐาน การปฏิบัติงานของหน่วย บริการ ตามเกณฑ์มาตรฐาน รพ.สต.ติดตาม ๒.รับการตรวจประเมินจาก ทีมระดับจังหวัด เขต	๑. ติดตามการ ดำเนินงานของ รพ. สต. ๑๔ แห่ง	ต.ค.๖๖ - ก.ย.๖๗	๒๐,๐๐๐	สป./สสจ.	นางสุลัดดา สุวรรณวิเศษ นายสมยศ วงศ์ประทุม ทีมนิเทศคปสอ.พรณานิคม
๔	โครงการพัฒนาทักษะ ด้านการใช้งานและ ดูแล โปรแกรม เรียก เก็บและชดเชย ค่าบริการทางการ แพทย์จังหวัดสกลนคร (i-cliam) โรงพยาบาลพระ อาจารย์ฝั้น อาจาโร อำเภอพรรณานิคม จังหวัดสกลนคร	๑.ผู้เข้าอบรม สามารถใช้งาน โปรแกรม เรียกเก็บ และชดเชยค่าบริการ ทางการแพทย์จังหวัด สกลนคร (i-cliam) ๒. ผู้เข้าอบรม สามารถ เรียกเก็บและชดเชย ค่าบริการทางการ แพทย์จังหวัด สกลนคร ได้อย่างมี ประสิทธิภาพ	การจัดอบรมพัฒนาคุณภาพ บุคลากรผู้รับผิดชอบ โปรแกรมเรียกเก็บและชดเชย ค่าบริการทางการแพทย์ จังหวัดสกลนคร (i-cliam) ของหน่วยงานโรงพยาบาล พระอาจารย์ฝั้น อาจาโร	ผู้รับผิดชอบ โปรแกรมเรียกเก็บ และชดเชย ค่าบริการทางการ แพทย์จังหวัด สกลนคร (i-cliam) ของ หน่วยงาน โรงพยาบาลพระ อาจารย์ฝั้น อาจาโร	ธ.ค.๖๖ - มี.ค.๖๗	๑๐,๐๐๐	เงินบำรุง รพ.	นายอดุลเดช ลิขรม

แผนปฏิบัติการปีงบประมาณ ๒๕๖๗
หน่วยงาน ศปสอ.พรธรรณานิคม

๔. ยุทธศาสตร์บริหารเป็นเลิศด้วยธรรมาภิบาล Governance Excellence
แผนงานที่ ๑๒ การพัฒนาระบบข้อมูลสารสนเทศด้านสุขภาพ

ลำดับ	ชื่อโครงการ	ตัวชี้วัด/ ค่าเป้าหมาย	กิจกรรม	กลุ่มเป้าหมาย	ระยะเวลา ดำเนินการ	งบประมาณ (บาท)	แหล่ง งบประมาณ	ผู้รับผิดชอบ
๕	โครงการพัฒนาระบบสารสนเทศโรงพยาบาล (HIS) โรงพยาบาลพระอาจารย์ฝั้น อาจาโร อำเภอพรรณานิคม จังหวัดสกลนคร ปีงบประมาณ ๒๕๖๗	เพื่อให้เพิ่มขึ้น ความสามารถในการบริหารจัดการ ฐานข้อมูลให้สะดวก รวดเร็วและเพื่อการ รองรับการใช้งาน ระบบ OPD Paperless,IPD Paperless เพื่อ พัฒนาระบบบริการ ให้มีประสิทธิภาพ ด้านการให้บริการ ผู้มารับบริการ การ จัดเก็บบันทึกข้อมูล และส่งออกข้อมูลตาม ความต้องการของ องค์กร	การพัฒนาระบบสารสนเทศ โรงพยาบาล (HIS) เพื่อพัฒนา ระบบบริการให้มี ประสิทธิภาพ ด้านการ ให้บริการ ผู้มารับบริการ การ จัดเก็บบันทึกข้อมูลและ ส่งออกข้อมูลตามความ ต้องการขององค์กร	โรงพยาบาลพระ อาจารย์ฝั้น อาจาโร	ก.ค.๖๗ - ก.ย.๖๗	๔๐,๐๐๐	เงินบำรุง รพ.	นายอดุลเดช ธีพรหม

แผนปฏิบัติการปีงบประมาณ ๒๕๖๗

หน่วยงาน คปสอ.พรรณานิคม

๔.ยุทธศาสตร์บริหารเป็นเลิศด้วยธรรมาภิบาล Governance Excellence

แผนงานที่ ๑๓ การบริหารจัดการด้านการเงินการคลังสุขภาพ

ลำดับ	ชื่อโครงการ	ตัวชี้วัด/ ค่าเป้าหมาย	กิจกรรม	กลุ่มเป้าหมาย	ระยะเวลา ดำเนินการ	งบประมาณ (บาท)	แหล่ง งบประมาณ	ผู้รับผิดชอบ
๑	โครงการบริหาร จัดการด้าน การเงินการคลัง	๓.ร้อยละของหน่วยบริการที่ ประสบภาวะวิกฤตทาง การเงิน ตัวชี้วัดย่อย ๓.๑ร้อยละของหน่วยบริการที่ ประสบภาวะวิกฤตทาง การเงิน(ระดับ๗) ๓.๒ร้อยละของหน่วยบริการที่ ประสบภาวะวิกฤตทาง การเงิน(ระดับ๖)	๑. พัฒนาระบบจัดเก็บ รายได้ ในรูปแบบ smart claim ๒. พัฒนาระบบติดตาม สถานการณ์การเงินการ คลัง๓. ประชุมชี้แจง คณะกรรมการการเงิน การคลัง	รพ.พระอาจารย์ฝั้น อาจาโร	ต.ค. ๖๖ - กย ๖๗	๑๐,๐๐๐	เงินบำรุง	นายวิทย์ อิ่มพันธ์

แผนปฏิบัติการปีงบประมาณ ๒๕๖๗
หน่วยงาน คปสอ.พรรณานิคม

๔.ยุทธศาสตร์บริหารเป็นเลิศด้วยธรรมาภิบาล Governance Excellence
แผนงานที่ ๑๔ การพัฒนางานวิจัยและนวัตกรรมด้านสุขภาพ

ลำดับ	ชื่อโครงการ	ตัวชี้วัด/ ค่าเป้าหมาย	กิจกรรม	กลุ่มเป้าหมาย	ระยะเวลา ดำเนินการ	งบประมาณ (บาท)	แหล่ง งบประมาณ	ผู้รับผิดชอบ
๑	โครงการพัฒนา งานวิจัย/นวัตกรรม ผลิตภัณฑ์สุขภาพ และเทคโนโลยี ทางการแพทย์	๑.จำนวนนวัตกรรมหรือ เทคโนโลยีสุขภาพที่ คิดค้นใหม่หรือที่พัฒนา ต่อยอด	๑.จัดอบรมความรู้ เกี่ยวกับการพัฒนา นวัตกรรม/งานวิจัยด้าน การบริการสุขภาพแก่ บุคลากรในโรงพยาบาล	๒ ผลงาน/ชิ้นงาน	ต.ค.๖๖ - ก.ย.๖๗	๕,๐๐๐	เงินบำรุงรพ.	ภก.ศศิพงษ์ ทิพย์รัชดาพร

แผนปฏิบัติการปีงบประมาณ ๒๕๖๗
หน่วยงาน คปสอ.พรรณานิคม

๔.ยุทธศาสตร์บริหารเป็นเลิศด้วยธรรมาภิบาล Governance Excellence
แผนงานที่ ๑๕ การพัฒนาด้านการใช้สมุนไพร

ลำดับ	ชื่อโครงการ	ตัวชี้วัด/ ค่าเป้าหมาย	กิจกรรม	กลุ่มเป้าหมาย	ระยะเวลา ดำเนินการ	งบประมาณ (บาท)	แหล่ง งบประมาณ	ผู้รับผิดชอบ
๑	โครงการพรรณานิคม แหล่งรวมพิษเวช	๑. ร้อยละครัวเรือนที่มีการ ปลูกสมุนไพรไว้ใช้ใน ครัวเรือนอย่างน้อย ๕ รายการ(ฟ้าทะลายโจร กระชายขาว ใพล ขมิ้น ชิง) ๒. จำนวนพื้นที่ปลูกสมุนไพร ๓. จำนวนรายการผลิตภัณฑ์ จากสมุนไพรที่ขึ้นทะเบียน อย่างถูกต้อง ๔. จำนวนผู้ประกอบการ ด้านสมุนไพร ๕. รายได้จากการจำหน่าย สมุนไพรทั้งผลิตภัณฑ์และ วัตถุดิบ ๖. จำนวนศูนย์จำหน่าย ผลิตภัณฑ์สมุนไพร		ร้อยละ ๕๕ ๒๐ ไร่ ๑๑๐ รายการ ๙๐ ราย ๓ แห่ง	ต.ค.๖๖ - ก.ย.๖๗		กองทุนตำบล	ภก.ศศิพงษ์ ทัพย์รัชดาพร

แบบบัญชีรายชื่อข้าราชการและลูกจ้างประจำ ที่ขออนุมัติไปสมัครสอบ เพื่อศึกษาต่อหรือฝึกอบรมภายในประเทศ ประจำปีการศึกษา ๒๕๖๗ (ภาคปกติ)

โรงพยาบาลพระอาจารย์ฝั้น อาจาโร



ระดับ อบรมระยะสั้น

ลำดับ	เลขบัตรประชาชน	ชื่อ-สกุล	ตำแหน่ง	ระดับ	ประเภท	หน่วยบริการ	หลักสูตรที่สมัครสอบ	ระยะเวลา	อายุราชการ (ปี)	หมายเหตุ
๑	๓๔๗๐๔๐๐๐๑๗๒๒๔	นางวนิดา ชะเอม	พยาบาล วิชาชีพ	ชำนาญการ	วิชาการ	โรงพยาบาล พระอาจารย์ฝั้น อาจาโร	ผู้บริหารระดับต้น	๑ เดือน	๒๙	จนท.
๒	๓๔๗๐๔๐๐๑๗๒๒๔๕	นางสาวกริยากร วัฒนธนศักดิ์	พยาบาล วิชาชีพ	ชำนาญการ	วิชาการ	โรงพยาบาล พระอาจารย์ฝั้น อาจาโร	ผู้บริหารระดับต้น	๑ เดือน	๒๓	หน.งานการ พยาบาล ผู้คลอด ๓ ต.ค.๖๕
๓	๓๔๗๐๔๐๐๓๒๖๐๑๔๔	นางทศวรรณ คำห้า	พยาบาล วิชาชีพ	ชำนาญการ	วิชาการ	โรงพยาบาล พระอาจารย์ฝั้น อาจาโร	ผู้บริหารระดับต้น	๑ เดือน	๒๕	หน.ตึกผู้ป่วย นอก(ตึกผู้ป่วย ชาย) ๑ มิ.ย. ๖๖
๔	๑๔๗๑๕๐๐๓๒๖๑๑๑๗	นางสาวณัฐนิช สอนสุญ	พยาบาล วิชาชีพ	ปฏิบัติการ	วิชาการ	โรงพยาบาล พระอาจารย์ฝั้น อาจาโร	การพยาบาลเฉพาะ ทางสาขาเวชปฏิบัติ ทั่วไป (การรักษาโรค เบื้องต้น)	๔ เดือน	๒๖	๕ เดือน
๕	๓๔๗๐๔๐๐๓๓๐๗๒๗๐	นางพิกุล นีเอกขว	พยาบาล วิชาชีพ	ชำนาญการ	วิชาการ	โรงพยาบาล พระอาจารย์ฝั้น อาจาโร	ผู้บริหารทาง พยาบาล	๔ เดือน	๓๒	
๖	๓๔๗๐๔๐๐๑๗๒๒๗๗๗	นางสายสวาท อุปลีสิทธิ์	พยาบาล วิชาชีพ	ชำนาญการ	วิชาการ	โรงพยาบาล พระอาจารย์ฝั้น อาจาโร	การพยาบาลเวช ปฏิบัติฉุกเฉิน	๔ เดือน	๕๐	๒๗
๗	๓๔๗๐๔๐๐๑๗๒๒๓๓๐	น.ส.ปทุมณพัฒน์ จันทร์เพ็งเพ็ญ	พยาบาล วิชาชีพ	ชำนาญการ	วิชาการ	โรงพยาบาล พระอาจารย์ฝั้น อาจาโร	การพยาบาลเฉพาะ ทางการพอกเลือด ด้วยเครื่องไตเทียม	๔ เดือน	๓๓	๕

แบบบัญชีรายชื่อข้าราชการและลูกจ้างประจำ ที่ขออนุมัติไปสมัครสอบ เพื่อศึกษาต่อหรือฝึกอบรมภายในประเทศ ประจำปีการศึกษา ๒๕๖๗ (ภาคปกติ)
โรงพยาบาลพระอาจารย์ฝั้น อาจาโร
ระดับ อบรมระยะสั้น

ลำดับ	เลขบัตรประชาชน	ชื่อ-สกุล	ตำแหน่ง	ระดับ	ประเภท	หน่วยบริการ	หลักสูตรที่สมัครสอบ	ระยะเวลา	อายุ(ปี)	อายุราชการ(ปี)	หมายเหตุ
๘	๓๔๒๑๐๐๑๗๗๗๖	นางกิติจิรา วรวงศ์คุณ	พยาบาลวิชาชีพ	ชำนาญการ	วิชาการ	โรงพยาบาลพระอาจารย์ฝั้น อาจาโร	การพยาบาลเฉพาะทาง สาขาการพยาบาลผู้สูงอายุเสพติด	๔ เดือน	๔๖	๒๓	
๙	๑๔๗๐๕๐๑๗๐๙๔๔	นางสาวววีรี สุวรรณรงค์	พยาบาลวิชาชีพ	ปฏิบัติการ	วิชาการ	โรงพยาบาลพระอาจารย์ฝั้น อาจาโร	การดูแลผู้ป่วยแบบประคับประคอง	๑ เดือน	๒๙	๓	
๑๐	๒๔๗๕๐๐๑๖๕๑	นายศศิพงษ์ ทิพย์รัตพร	เภสัชกร	ชำนาญการพิเศษ	วิชาการ	โรงพยาบาลพระอาจารย์ฝั้น อาจาโร	การวิจัยและพัฒนางานเภสัชกรรมและระบบสุขภาพ	๔ เดือน	๓๘	๑๓	
๑๑	๒๔๘๕๕๐๑๑๑๒๒๔	นายพิพัฒพงศ์ บ่อมไชยา	เภสัชกร	ชำนาญการ	วิชาการ	โรงพยาบาลพระอาจารย์ฝั้น อาจาโร	ประกาศนียบัตรวิชาชีพเภสัชกรรม สาขาการบริหารจัดการผลิตภัณฑ์สมุนไพร	๔ เดือน	๓๒	๗	
๑๒	๑๔๗๐๕๐๑๗๘๙๗๗	นางสาวชานิตา จันทร์ไชย	เภสัชกร	ชำนาญการ	วิชาการ	โรงพยาบาลพระอาจารย์ฝั้น อาจาโร	การปรับบาลเภสัชกรรมสู่ความเป็นเลิศในระบบหัวใจและหลอดเลือด	๔ เดือน	๓๒	๓	
๑๓	๑๔๗๐๕๐๑๖๕๙๕	นางสาวปิยะนุช เรืองสวัสดิ์	นักกายภาพบำบัด	ปฏิบัติการ	วิชาการ	โรงพยาบาลพระอาจารย์ฝั้น อาจาโร	กายภาพบำบัดในผู้ป่วยระยะกลาง	๔ เดือน	๓๕	๓	
๑๔	๑๔๗๐๕๐๑๖๑๓๐๕	นายจรัสวิทย์ จันทร์นามวงศ์	เภสัชกร	พนักงานราชการ		โรงพยาบาลพระอาจารย์ฝั้น อาจาโร	การปรับบาลทางเภสัชกรรมสาขาจิตเวช	๔ เดือน	๒๖	๑	

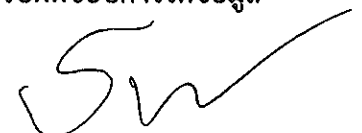
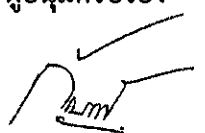
แบบฟอร์มการขอเผยแพร่ข้อมูลผ่านเว็บไซต์ของหน่วยงานโรงพยาบาลพระอาจารย์ฝั้น อาจาโร
 สำนักงานปลัดกระทรวงสาธารณสุข
 ตามประกาศสำนักงานปลัดกระทรวงสาธารณสุข
 เรื่อง แนวทางการเผยแพร่ข้อมูลต่อสาธารณชนผ่านเว็บไซต์ของหน่วยงาน พ.ศ ๒๕๖๗
 สำหรับหน่วยงานโรงพยาบาลพระอาจารย์ฝั้น อาจาโร

แบบฟอร์มการขอเผยแพร่ข้อมูลผ่านเว็บไซต์ของหน่วยงานในสังกัดสำนักงานปลัดกระทรวงสาธารณสุข	
ชื่อหน่วยงาน : ศูนย์ปฏิบัติการต่อต้านการทุจริต โรงพยาบาลพระอาจารย์ฝั้น อาจาโร วัน/เดือน/ปี : ๑ ธันวาคม ๒๕๖๖ หัวข้อ : ขอเผยแพร่ข้อมูล แผนปฏิบัติการประจำปีของหน่วยงาน(แผนปฏิบัติการประจำปีของหน่วยงานทุกแผน) Link ภายนอก : ไม่มี หมายเหตุ.....	
ผู้รับผิดชอบการให้ข้อมูล  (นายเอกพงษ์ พลอยวิเลิศ) นายช่างเทคนิคชำนาญงาน รักษาการในตำแหน่ง หัวหน้ากลุ่มงานบริหารทั่วไป วันที่ ๑ ธันวาคม ๒๕๖๖	ผู้อนุมัติรับรอง  (นางกัญญาภักดิ์ ศิลารักษ์) ผู้อำนวยการโรงพยาบาลพระอาจารย์ฝั้น อาจาโร วันที่ ๑ ธันวาคม ๒๕๖๖
ผู้รับผิดชอบการนำข้อมูลขึ้นเผยแพร่  (นางสาวกิตติยา ไครบุตร) เจ้าพนักงานพัสดุ วันที่ ๑ ธันวาคม ๒๕๖๖	